

第1241号 全4ページ
2019年 新年号

町からののお知らせ

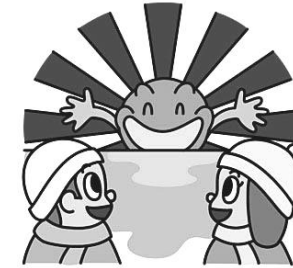
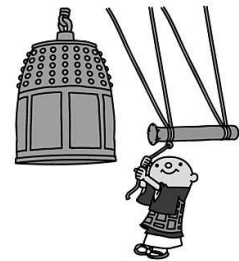

年末年始の休みのお知らせ

年末年始の期間、以下のとおり町の施設がお休みとなりますのでお知らせいたします。なお、施設によって閉館期間が異なりますのでご注意ください。

	平成30年12月					平成31年1月							
	27日 (木)	28日 (金)	29日 (土)	30日 (日)	31日 (月)	1日 (火)	2日 (水)	3日 (木)	4日 (金)	5日 (土)	6日 (日)	7日 (月)	8日 (火)
役場本庁舎 ※1			×	×	×	×	×	×	×	×	×		
興部町国保病院 ※2			×	×	×	×	×	×		×	×		
沙留出張所			×	×	×	×	×	×	×	×	×		
興部町立図書館					×	×	×	×	×	×		休館日	
興部中央公民館					×	×	×	×	×	×			
沙留公民館					×	×	×	×	×	×			
興部トレーニングセンター					×	×	×	×	×	×		休館日	
沙留トレーニングセンター					×	×	×	×	×	×		休館日	
総合センター					×	×	×	×	午後～ 成人式	×			
構造改善センター(グリーンハウス)					×	×	×	×	×	×			
オホーツク農業科学研究センター			×	×	×	×	×	×	×	×	×		
興部保育所				×	×	×	×	×	×	×	×		
沙留保育所				×	×	×	×	×	×	×	×		
老人福祉センター			×	×	×	×	×	×	×	×	×		
(一社)おこっぺ町観光協会			×	×	×	×	×	×	×	×	×		
≪ 福祉保健総合センター「きらり」 ≫													
福祉保健総合センター事務所			×	×	×	×	×	×	×	×	×		
地域包括支援センター			×	×	×	×	×	×	×	×	×		
社会福祉協議会事務所					×	×	×	×	×	×	×		
ホームヘルプサービスセンター					×	×	×	×					
興部社協デイサービスセンター					×	×	×	×	×				
興部町デイサービスセンター(ぬくまー)					×	×	×	×	×	×	×		

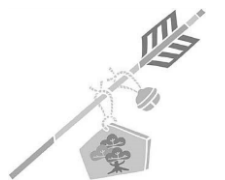
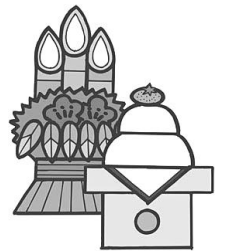

×印は各施設の閉館日(休み)です。

※1 住民票をこの休み期間中に交付希望される方は、12月28日(金) 17:15までに電話による予約をお願いいたします。 ○住民課戸籍年金係 Tel 82-2164 (内線222)

※2 当直医が急患対応いたします。

年末年始における興部町住民スクールバス運休のお知らせ

秋里線及び豊野線住民スクールバスを、例年どおり次の期間運休することに致しました。利用者の皆様にはご不便をおかけしますが、ご理解、ご協力賜りますようお願い致します。

平成30年12月30日(日)～平成31年1月3日(木)は全便運休します。

※新年は、1月4日(金)より通常運行となります。

◎お問い合わせ 企画財政課 地域振興係 (Tel 82-2132)

道の駅おこっぺ 年末年始の営業のお知らせ

道の駅おこっぺについて、次のとおりの営業となりますのでお知らせいたします。確認の上、ご利用ください。

なお、バス待合室およびトイレは平常どおりとなっておりますので、是非ご利用ください。

日にち	開館時間	摘要
12月30日(日)	9:00～17:00	平常どおり
12月31日(月) ～ 1月5日(土)	臨時休業	
1月6日(日)	9:00～17:00	平常どおり

◎お問い合わせ (一社) おこっぺ町観光協会 Tel 82-2345

年末年始のごみ収集について

年末年始のごみ収集日は次のとおりです。

12月29日～1月6日までは収集を行いませんので、ご注意願います。

なお、例年周知を行っておりますが、収集日を守っていただけていないごみステーションへの持ち込みが一部見受けられています。

ごみは各家庭で保管し、収集日までごみステーションには絶対に持ち込まないよう、よろしくお願い致します。

ごみ出しに関する留意事項につきましては、町からのお知らせ12月中間号をご覧ください。か、住民課 住民活動・環境係 (Tel 82-2164) までお問い合わせください。

	摘要
12月28日(金)	通常どおり
12月29日(土)～30日(日)	土日休み
12月31日(月)～1月4日(金)	年末年始のため休み
1月5日(土)～6日(日)	土日休み
1月7日(月)	通常どおり



出初式の実施について

紋別地区消防組合興部消防団では、新年出初式を次のとおり実施しますのでお知らせいたします。

1. 日時 1月6日(日) 10:00より

2. 場所 屋外会場：消防署興部支署車庫前
分列行進：興部消防会館前～賀寿当前(興部町仲町)
屋内会場：興部町中央公民館 講堂



※下記の時刻に消防団員招集サイレンを吹鳴いたします。

・第1分団(興部地区) : 9:15
・第2分団(沙留地区) : 8:00
・第3分団(宇津地区) : 9:30

◎紋別地区消防組合興部消防団・消防署興部支署 Tel 82-2136

健康推進係からのお知らせ

◎1月に実施する健診事業(会場はいずれも「きらり」です)

○フッ素塗布 1月17日(木) 13:30～14:30
○乳幼児相談 1月18日(金) 13:30～15:30
○1歳6ヶ月児・3歳児健診 1月31日(木) 12:30～15:30

※対象となるお子さんのいるご家庭には、ご案内をお送りいたします。

◎元気はつらつ体操教室～簡単にできる健康体操～のお知らせ(参加費無料)

目的別に対応した運動講師の実践指導を行います。「いつまでも健康でいきいきと！」を意識しながら、一緒に楽しく継続した運動を実践してみませんか？

○日程 1月22日(火) きらり 13:30～15:00
1月23日(水) 沙留公民館 13:30～15:00

○対象 おおむね65歳以上の方

※運動プログラムは上記対象の方に対応していますが、自分自身の健康に関心のある方は年齢を問わずどなたでも参加可能です。

○内容 体力測定(脚力やバランス能力等)、運動ミニ講話、
膝痛予防改善のための運動実践

○講師 地域ウエルネス・ネット フィットネスアドバイザー

○持ち物 飲み物、タオル(会場には冷たいお茶・温かいお茶を用意しています)

※沙留会場は外履きで可能ですが、必要な方は運動用の靴に履き替えをお願いします。

◎第2回ヘルスアップ教室のお知らせ(参加費無料)

○日程 1月24日(木) 10:00～12:00 きらり

○内容 運動講師による講話・運動実践、血管年齢測定

○講師 一般社団法人 地域ウエルネス・ネット フィットネスアドバイザー

◎お問い合わせ先 福祉保健課 健康推進係 (Tel 82-4170)

平成31年度 興部町臨時職員の公募について

○町では平成31年度(平成31年4月1日採用)の臨時職員を次のとおり公募いたします。
※長期採用(3年)の「有」の業務について、希望する方は履歴書に「長期採用希望」と明記してください。但し、平成32年度からの勤務時間及び賃金等の内容に変更が生じる場合もありますのでご承知おき願います。

勤務先	業務内容	勤務時間	賃金	採用人数	採用期間	長期採用(3年)	資格条件等
老人福祉センター (地域密着型 デイサービスセンター)	介護員	月～土曜日 8:30～17:15 ※勤務日数は週5日	月額 154,000円	1名	1年	有	・ホームヘルパー2級資格以上 ・普通自動車運転免許
	介護員 (パートタイム)	月～土曜日 8:30～17:15 ※勤務日数は月15日以内	時間給 1,030円	2名	1年		・ホームヘルパー2級資格以上 またはH31.3月までに資格取得可能な方 ・普通自動車運転免許
国保病院	医療事務員	月～金曜日 8:30～17:15	月額 132,700円	1名	1年	有	・医療事務検定2級資格以上
	調理員	勤務シフト 3.5日勤務・1.5日休暇 早出6:00～15:15 遅出9:45～19:00 半日6:00～11:00	月額 136,500円 ※業務手当有	1名	1年	有	
	看護補助者	日勤8:30～17:15 夜勤16:30～9:00	月額 154,000円 ※夜間看護手当有	1名	1年	有	・ホームヘルパー2級資格以上 またはH31.3月までに資格取得可能な方

◎応募締切日 **1月15日(火) 必着**

◎応募の条件 65歳未満の方で、興部町内に在住、又は在住可能な方

◎応募申込先 役場 総務課 総務厚生係

◎必要書類 自筆の履歴書1通(写真付)を本人が持参してください

◎選考方法 面接により決定します
 応募者の方には、面接日時をご連絡いたします

◎お問い合わせ 総務課 総務厚生係 (TEL 82-2131) 又は各勤務先まで

住宅入居者募集のお知らせ

興部町では、次の住宅について入居者を募集します。
 申込者に応じて、申込時の必要書類が異なりますので、お早目にご相談ください。

＜公営住宅＞ 所得の月額基準：158,000円以下(裁量階層 214,000円以下)
【新規掲載の住宅】

団地名	募集戸数	建設年度	構造等	間取り面積	法定家賃
		管理番号			
栄町団地 (C棟)	1戸 (1階)	H9 383	鉄筋コンクリート造 2階建	2DK 59.85㎡	17,800～ 35,100円
泉町団地 (3号棟)	1戸 (1階)	H6 341	鉄筋コンクリート造 3階建	2LDK 66.26㎡	19,100～ 37,500円

※家賃の他に共益費(石油給油器使用料として2,000円、草刈料として泉町団地500円、栄町団地1,000円)が別途加算されます。

※若年単身者：申込不可

【先月に引き続き募集している住宅】

《泉町団地》(2号棟) 2LDK 1戸、(3号棟) 3LDK 1戸

《栄町団地》(D棟) 3LDK 1戸

《沙留団地》1LDK 1戸

《新沙留団地》3LDK 2戸、2LDK 2戸、2DK 1戸

＜特定公共賃貸住宅＞ 所得の月額基準：158,001円～487,000円

【先月に引き続き募集している住宅】 《新沙留団地》3LDK 1戸、2LDK 1戸

＜注意事項＞

※募集住宅の詳細は、興部町ホームページ (<http://www.town.okoppe.lg.jp>) または、下記へお問い合わせください。

※家賃は、所得に応じて変わります。

※所得の月額基準の裁量階層は、同居者に小学校就学前の方がいる場合など、一定の条件を満たす方が対象となります。

※原則、入居時に法定家賃の3ヶ月分を敷金として納めていただきます。

【入居申込資格】

・町税・上下水道料・保育料等に未納が無い方で、連帯保証人が1名いること。

※他にも要件等がありますので、詳しくは、下記へお問い合わせください。

【申込期限】 **1月21日(月) 17:15**

【問い合わせ先】 建設課 建築維持係 (TEL 82-2166)

建設工事等入札結果

入札月日	12月6日
工事・業務・物品名	公衆無線LAN環境整備支援事業工事
入札参加者	(株)協和エクシオ 日本コムシス(株) 東日本電信電話(株) リコージャパン(株) (株)エヌエイチケイアイテック
入札回数	1
契約金額(落札金額)	7,020,000円(6,500,000円)
予定価格	7,344,000円
工期・納期	H30.12.7 から H31.3.20まで
請負業者名	東京都新宿区西新宿3丁目19番2号 東日本電信電話(株)

スキー協会からのお知らせ

スキー協会主催の夜間スキー教室を次の通り開催致しますのでお知らせします。

- ・第1回夜間スキー教室
 - ・日時 **1月15日(火)～17日(木)**
 - ・対象 小学生・就学前児童
- ・第2回夜間スキー教室
 - ・日時 **1月22日(火)～24日(木)**
 - ・対象 中学生以上一般の方・就学前児童
- ・第3回夜間スキー教室
 - ・日時 **1月29日(火)～1月30日(水)**
 - ・対象 小学生・就学前児童
- ・第4回夜間スキー教室(級別テスト対応)
 - ・日時 **2月12日(火)～13日(水)**
 - ・対象 小学生以上一般の方・就学前児童



- *会場は、興部町営スキー場です。
- *講習時間は、19:00～20:30です。
- *受講の受付は、当日スキー場ロッジ内で18:30より行ないます。
- *受講料は、1日 500円です。
- *リフト券は、各自用意して下さい。
- *受講中の事故については責任を負えませんので、各自傷害保険に加入することをお勧めします。

高齢者生活支援ハウス入居者の募集について

高齢者生活支援ハウスの入居者を募集いたします。**希望される方は1月15日(火)までにお申し込みください。**

- ◎募集戸数 1人用～1戸
- ◎入居対象者
 - 興部町に住所を有する60歳以上の方で、自立して生活することに不安のある方
 - 入居決定後、おおよそ1カ月以内に入居することが可能な方
- ◎入居者の決定 申請書を審査し、決定いたします。審査にあたっては、ケアマネジャーによる身体状況等調査が必要な場合があります
- ◎入居予定日 平成31年2月以降
- ◎利用料
 - ①事務費～収入により負担額は(0円～50,000円)になります
 - ②管理費～1人用 10,000円
 - ③電気料・燃料費～使用料実績による
 - ④食材料費～1日につき1,000円(月額30,000円)
- ◎申し込み先 ※利用料など詳しい内容については、下記までお問い合わせください。
興部町社会福祉協議会(高齢者生活支援ハウス部門指定管理者)
福祉保健総合センター「きらり」内 Tel82-3300

【目指せ!4500日!】
平成30年12月26日で
町内の交通死亡事故ゼロ4150日
スピードダウンとシートベルトの全席着用

