

町からののお知らせ



第36回おこっぺ牛乳の里マラソン大会の開催 および開催に係る通行止めのお知らせ

■おこっぺ牛乳の里マラソン大会の開催について

第36回おこっぺ牛乳の里マラソン大会を**10月1日(日曜日)**に開催いたします。町内外から多数のランナーが参加され、3km コースからハーフマラソンまでの各コースを走り抜けますので、町民の皆様へのあたたかいご声援をお願いいたします。

●開会式：8：50から

●スタート：ハーフマラソン 9：20、3km 9：30、5km・10km 10：10

■おこっぺ牛乳の里マラソンコース略図■

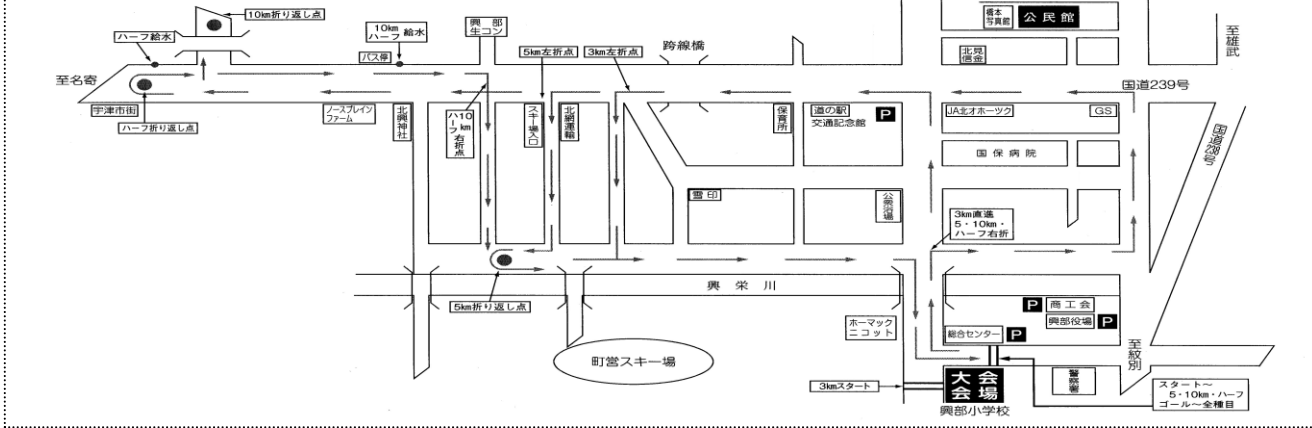

■会場周辺道路の一部通行止めについて

大会の開催に伴い、**10月1日(日曜日)の9：00～12：00まで会場周辺の道路が一部通行止め**となります。住民の皆様には大変ご不便をおかけいたしますが、ご理解くださいますようお願い申し上げます。

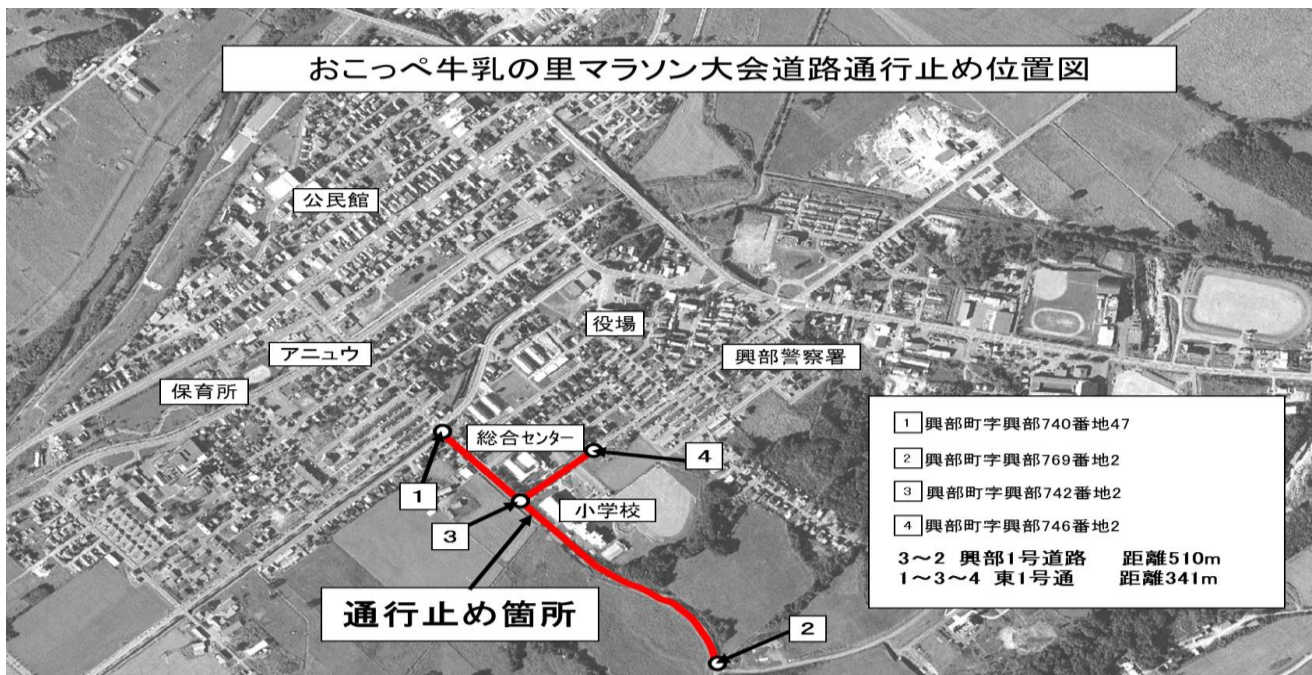

オホーツク紋別空港利用促進助成制度について

9月1日号の町からののお知らせにて、オホーツク紋別空港内の機器更新に伴いオホーツク紋別空港利用促進助成金の申請様式が変更になる旨をお知らせいたしましたが、機器の更新が遅れたため、当面は今までの申請方法といたします。

新しい申請様式への変更は、オホーツク紋別空港の機器更新の時期が決まり次第改めてお知らせいたします。

■お問合せ 総務課 総務係 TEL82-2131

「全国瞬時警報システム（Jアラート）」の 全国一斉情報伝達訓練について

延期されていましたが、「全国瞬時警報システム（J-ALERT）」全国一斉情報伝達訓練の今年度2回目を下記のとおり実施いたします。

このシステムは、国民保護、地震、津波、気象、災害、武力攻撃などの発生時に迅速に対応するため、消防庁から発信される情報を役場の機器で受信し、住民にお知らせするもので、定期的に訓練を行い非常時に備えるものです。

※今回の訓練は、住民の方々に参加・行動をお願いするものではありません。

- 日時 9月20日(水曜日) 11：00頃
- 実施区域 興部町内全域
- 訓練内容 防災用のスピーカーより試験音声の流れます。実際の災害やミサイル発射とお間違えのないようお願いいたします。

(住民課住民活動・環境係、総務課情報防災係)

ひまわり基金法律事務所無料法律相談（事前予約制）のお知らせ

紋別市に開設されております「ひまわり基金法律事務所」では、興部町において毎月1回の無料法律相談を実施しています。

もし身近に法律に関する問題がありましたら、この機会に相談してみたいはいかがでしょうか。是非お気軽にお申し込みください。

- ◎日時 10月3日(火曜日) 10：00～12：00 (一人30分程度を予定)
- 場所 福祉保健総合センター「きらり」
- 相談内容 法律相談全般
(例 多重債務・離婚・交通事故・相隣関係・借地借家・相続・刑事事件・犯罪被害者他)
- 事前予約 相談には『事前予約』が必要となります。(前日の17：00までに連絡)
予約状況によっては予約の受付ができない場合があります。
- 相談担当 紋別ひまわり基金法律事務所 弁護士 宮下 尚也

■電話予約 紋別ひまわり基金法律事務所 TEL0158-26-2277

健康推進係からのお知らせ

◎「子育て講演会」のお知らせ（参加費無料）

お子さんの健やかな成長のために、日頃の関わりの中で大切にしたいこと・ポイント等、講師の先生のお話を通して一緒に考えてみませんか？講演の後は、会場内でお子さんといれあいながら子育てに関する疑問や気になることなど気軽にご相談できる時間を設けます。

- ◎日 程 9月28日（木曜日） 10:00～11:30 きらり
○内 容 講演【乳幼児期の心の発達と関わり方のポイント】（仮題）
子育てに関する相談会（自由に交流しながら気軽にお話できます）
○講 師 社会福祉法人 麦の子会 地域支援部長（臨床心理士） 金澤 俊文 氏
○対 象 子育て中の保護者・ご家族、講話に関心のある方
○締 切 前日までに申し込みください。託児が必要な方はご相談ください。

■お問合せ・申込 福祉保健課 健康推進係 Tel82-4170

◎広域紋別病院精神科巡回診療について

- ◎診療日時 10月4日（水曜日） 14:00～
○場 所 きらり 診察室
○予約受付 月曜日～金曜日 9:00～17:00（診療日の前週金曜日までに予約）

■お問合せ・予約 広域紋別病院 Tel0158-28-6610

高齢者生活支援ハウス入居者の募集について

高齢者生活支援ハウスの入居者を募集いたします。希望される方は10月2日（月曜日）までにお申し込みください。

- 募集戸数 2人用 ～ 1戸
○入居対象者
・興部町に住所を有する60歳以上の方で、自立して生活することに不安のある方。
・入居決定後、おおよそ1カ月以内に入居することが可能な方
○入居者の決定 申請書を審査し、決定いたします。審査にあたっては、ケアマネジャーによる身体状況等調査が必要な場合があります。
○入居予定日 令和5年10月31日以降
○利 用 料
(1) 管理費～2人用 15,000円
(2) 事務費～上記管理費以外に年金等収入により別途0円 ～ 50,000円の費用が加算になります。
(3) 電気料・燃料費～使用料実績による
(4) 食材料費～1人1日につき1,000円（月額30,000円）

※利用料など詳しい内容については、下記までお問い合わせください。

■お問合せ・申込 福祉保健総合センター「きらり」内
興部町社会福祉協議会（担当：小澤） Tel82-3300

OKOPPE JAZZ JAZZを聴くかい 第5回 「BIG BAND JAZZ」

ビッグバンドとは、総勢17人編成によるジャズアンサンブル形態のバンド、ジャンルのことを指します（サクソ5人、トランペット4人、トロンボーン4人、リズムセクション4人の編成が一般的です）
今回は、華やかで迫力あるBIG BAND サウンドをお楽しみください。

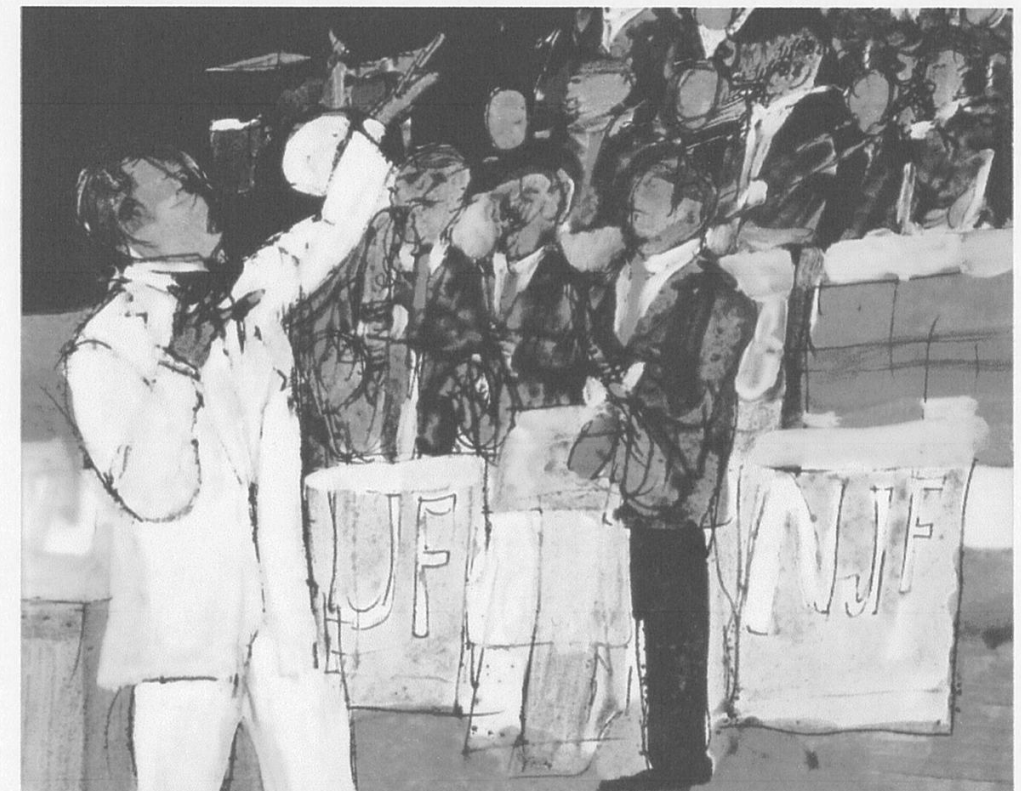

2023年9月23日土曜日（祝）

14:00～16:00（無料）

場所 CLC（旧平田菓子舗）

JAZZを聴くかい（澤田一範）

okoppejazz@gmail.com

<https://okoppejazz.amebaownd.com>

