

町からのお知らせ

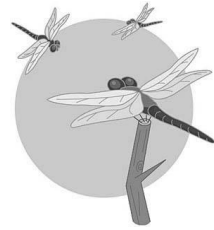

平成29年第3回興部町議会定例会の開催について

平成29年第3回興部町議会定例会が、9月13日(水)午後1時より開会されます。傍聴される方は、当日、係員の指示に従って傍聴されますようお願いいたします。

通行止めについてのお願い

町では、興部・沙留神社祭典のため、次の路線を一部通行止めといたします。地域の皆様には何かとご不便をおかけしますが、ご協力下さいますようお願いいたします。

	路線名	期間
興部神社祭典	北1条道路・西2丁目道路 ※各一部分	9月9日(土)～9月11日(月)
沙留神社祭典	沙留旭町1号道路・沙留神社道路 しおさいロード ※各一部分	9月12日(火)～9月13日(水)

・通行止め箇所図(興部神社祭典)



・通行止め箇所図(沙留神社祭典)

平成29年度 興部町敬老会開催のご案内

多年にわたり町の発展に貢献してきた高齢者を敬愛し、長寿をお祝いする敬老会を下記により開催致します。対象者には直接案内状を送付しておりますが、該当される方で案内のない場合には、福祉保健課社会福祉係(Tel82-4180)までご連絡をお願いします。

◎日 時 平成29年9月14日(木) 午前9時30分～正午

◎場 所 興部町総合センター

◎参加対象者 9月1日現在において興部町に居住する方で、昭和22年12月31日までに生まれた方。

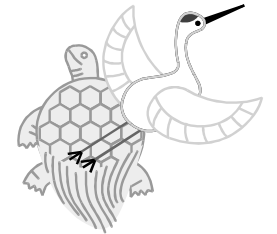

◎敬老祝金の贈呈 ～ 長寿を祝う節目の年齢を迎えた方に対して祝金を贈呈致します。

◎敬老祝金贈呈対象者

9月1日現在において、興部町に引続き1年以上居住する昭和22年12月31日までに生まれた方で次に該当する方。

- (1) 満70歳に達する方 (昭和22年1月1日から昭和22年12月31日に生まれた方)
- (2) 喜寿(数え77歳) (昭和16年1月1日から昭和16年12月31日に生まれた方)
- (3) 傘寿(数え80歳) (昭和13年1月1日から昭和13年12月31日に生まれた方)
- (4) 米寿(数え88歳) (昭和5年1月1日から昭和5年12月31日に生まれた方)
- (5) 卒寿(数え90歳) (昭和3年1月1日から昭和3年12月31日に生まれた方)
- (6) 白寿(数え99歳) (大正8年1月1日から大正8年12月31日に生まれた方)
- (7) 満100歳に達する方 (大正6年1月1日から大正6年12月31日に生まれた方)

◎送迎バスの運行時間

○宇津・北興地区

- ・宇津集落センター 8時30分
- ・旧北興3区入口 8時35分
- ・北興研修センター 8時40分
- ・三好宅前 8時45分
- ・新町跨線橋前 8時50分

○秋里地区

- ・朝日1区会館 8時30分
- ・中里宅前 8時35分
- ・秋里集落センター 8時40分
- ・桑辺(敏)宅前 8時45分
- ・桑野(静)宅前 8時50分
- ・興部ボデー前 8時55分
- ・興部中学校前 8時57分

○豊野地区

- ・安部宅前 8時40分
- ・長谷川宅前 8時45分
- ・豊野集落センター 8時50分
- ・豊野入口 8時55分

○浜町・宮下地区

- ・浜町会館前 8時45分
- ・宮下集会所前 9時00分

○沙留地区

- ・沙留公民館前 8時45分
- ・沙留西町藤島宅前 8時50分

○富丘・住吉地区

- ・富丘福祉の家前 8時15分
- ・紙西宅前 8時20分
- ・住吉老人寿の家前 8時30分
- ・住吉入口 8時33分

健康推進係からのお知らせ

- 9月に実施する健診事業（場所は両方ともきらりです）
 - フッ素塗布 9月22日（金）13:30～14:30
 - 1歳6ヶ月児・3歳児健診 . . . 9月28日（木）12:30～15:30※対象となるお子さんのいるご家庭には、ご案内をお送りいたします。
- 結核検診・肺年齢測定（料金無料）のお知らせ
 - 対象者 65歳以上の方
 - ・事前にお申しいただいた方には受診票をお送りいたします。
 - ・事前のお申しでない方も当日受診ができます。
 - 検査内容
 - ・移動レントゲン車による胸部レントゲン撮影
 - ・肺の呼吸機能計測機による肺活量などからの肺年齢測定（ご希望の方）
 - 日 程 **9月7日（木）**
 - 場 所
 - ・豊野集落センター 9:00～ 9:15
 - ・秋里集落センター 9:30～ 9:45
 - ・老人福祉センター・高齢者下宿 10:00～11:00
 - ・宇津集落センター 11:30～11:45
 - ・沙留公民館 13:30～14:30
 - ・福祉保健総合センター「きらり」 15:00～15:50
 - ・興部中央公民館 16:00～17:00

- ウォーキング教室のご案内（参加料は無料です）
第4回【ナイトウォーキング（町内コース）】を下記の日程で開催します。

- 日 時 9月20日（水） 18:30～20:30
- 集合場所 福祉保健総合センター「きらり」
- 内 容 実践講話（夜間の運動効果、健康管理、測定項目について 他）
自律神経測定・体組成計計測（希望者のみ）、ウォーキング実践
- 講 師 （一社）地域ウエルネス・ネット フィットネスアドバイザー
- 持 ち 物 タオル、飲み物



- 日本脳炎ワクチン予防接種のお知らせ
平成28年4月1日より日本脳炎の定期予防接種を開始しています。対象の方で接種が完了していない方につきましては、接種を受けるようお願いいたします。
※詳細は、8月1日号の町からのお知らせをご覧ください。

健康推進係からのお知らせに関するお問い合わせ・お申込みはすべて
福祉保健課 健康推進係（82-4170）までご連絡ください。

公衆浴場の無料開放について

興部町公衆浴場について、次のとおり高齢者を対象に浴場を無料開放しますのでご利用ください。

◎実施日時等 興部町公衆浴場
平成29年9月18日（月）～9月23日（土）午後5時～午後9時

◎対 象 者 65歳以上の町民（介添者を含む）

◎お問 合 せ 興部環境事業組合担当（株）マルコウ 長坂 廣行（Tel 82-2015）

住宅入居者募集のお知らせ

興部町では、次の住宅について入居者を募集します。
申込者に応じて、申込時の必要書類が異なりますので、お早目にご相談ください。

<公営住宅> 所得の月額基準：158,000円以下（裁量階層 214,000円以下）

【新規掲載の住宅】

団地名	募集戸数	建設年度	構造等	間取り面積	法定家賃
		管理番号			
栄町団地（F棟）	1戸（1階）	H13 429	鉄筋コンクリート造 2階建	2DK 60.27㎡	18,300～ 36,000円

【先月に引き続き募集している住宅】

泉町団地（2号棟）～2戸、新泉町団地～1戸、緑ヶ丘団地～1戸、新沙留団地～2戸

<特定公共賃貸住宅> 所得の月額基準：158,001～487,000円

【先月に引き続き募集している住宅】 新沙留団地～2戸

<注意事項>

※募集住宅の詳細は、興部町ホームページ（<http://www.town.okoppe.lg.jp>）または、下記へお問い合わせください。

※家賃は、所得に応じて変わります。

※所得の月額基準の裁量階層は、同居者に小学校就学前の方がいる場合など、一定の条件を満たす方が対象となります。

※原則、入居時に法定家賃の3ヶ月分を敷金として納めていただきます。

【入居申込資格】

・町税・上下水道料・保育料等に未納が無い方で、連帯保証人が1名いること。

※他にも要件等がありますので、詳しくは、下記へお問い合わせください。

【申込期限】 9月15日（金）午後5時15分

【問い合わせ先】 建設課 建築維持係（Tel 82-2166）

消火栓点検のお知らせ

消防署興部支署と役場上下水道課では、火災等の災害に備えて水道管に設置された消火栓の点検整備を行います。ごく稀に水道水が濁ることがありますが、点検整備は災害時に迅速な活動を行うため不可欠なものですので、ご理解とご協力をお願いいたします。

【点検期間】 平成29年9月1日(月)～9月29日(金)
午前9時00分～11時30分、午後1時30分～4時00分

【点検場所】 興部町全地区(興部・沙留・北興・宇津・秋里・豊野・住吉・富丘)
87箇所の消火栓

※上記期間で実施いたしますが、業務の都合により日時や場所の指定が出来ないことをご了承下さい。

【問い合わせ】

《点検整備について》 紋別地区消防組合 消防署興部支署 TEL82-2136
《水の濁りについて》 上下水道課 水道施設係 TEL82-2165

高齢者生活支援ハウス入居者の募集について

高齢者生活支援ハウスの入居者を募集いたします。希望される方は**9月15日(金)まで**にお申し込みください。

- ◎募集戸数 1人用 ～ 1戸
- ◎入居対象者 興部町に住所を有する60歳以上の方で、自立して生活することに不安のある方。
- ◎入居者の決定 申請書を審査し、決定いたします。審査にあたっては、ケアマネジャーによる身体状況等調査が必要な場合があります。
- ◎入居予定日 平成29年10月1日以降
- ◎利用料 (1) 事務費～収入により負担額は(0円～50,000円)になります
(2) 管理費～1人用 10,000円
(3) 電気料・燃料費～使用料実績による
(4) 食材料費～1日につき1,000円(月額30,000円)
※利用料など詳しい内容については、下記までお問い合わせください。
- ◎申し込み先 興部町社会福祉協議会(高齢者生活支援ハウス部門指定管理者)
福祉保健総合センター「きらり」内(Tel82-3300)

第25回興部中学校吹奏楽部定期演奏会のお知らせ

興部中学校吹奏楽部では、次のとおり第25回定期演奏会を開催しますので、お知らせします。

◎日時 9月23日(土) 開場14:30 開演15:00

◎場所 興部町総合センター

◎入場料 300円 ※前売り券は町内3ヶ所で取り扱っています。詳しくは下記までお問い合わせください。

◎曲目 マカーム・ダンス(北見地区吹奏楽コンクール演奏曲)、
フラワー・クラウンなど

◎お問合せ 興部中学校吹奏楽部 顧問 森(Tel82-2063)

～興部中学校吹奏楽部より～

今の興部中学校としては、閉校前最後の定期演奏会となります。今まで応援して下さった地域の方や、保護者の方に感謝の気持ちを音楽で伝えたいと思います。皆様が一度は聞いたことのある昭和から平成のヒットソングも演奏するので、是非会場に足を運んでください。



「ヒグマを知ろう」講演会が開催されます

◎日時 9月10日(日) 13:30～

◎場所 地域産業振興センター

◎参加料 無料(申込不要、直接会場にお越しください)

◎対象 ・北海道猟友会興部支部会員(興部・雄武・西興部)
・狩猟、ヒグマ等に興味のある方
・ウォーキングや山菜取り、釣り等を楽しむ方、および農業・林業従事者等

◎内容 ・会員から報告「なぜ、狩猟者になったのか！」
・「ヒグマを知ろう」講演会 講師 ～ 岩井 基樹 氏

◎お問合せ 北海道猟友会興部支部 支部長 定岡一照(Tel090-9510-7494)

平成29年9月1日で
町内・町民の

交通死亡事故ゼロ3669日
スピードダウンとシートベルトの全席着用

無理な追越しは大変危険です!
余裕を持って安全運転を!!

