

町からののお知らせ



食中毒の発生を予防しましょう

高温多湿の夏は、食中毒の原因になる細菌が増殖しやすい時期であり、細菌性の食中毒の発生も増加するため、特に食中毒に注意が必要な時期です。以下のポイントに注意して健康で楽しい夏を過ごしましょう！

1. 食品の購入

肉・魚・野菜などの生鮮食品は、新鮮なものを選び、消費期限などを確認しましょう。

2. 家庭での保存

冷蔵が必要な食品は、すぐに冷蔵庫に保存しましょう。

3. 下準備

肉や魚などの汁が、果物・サラダなど生で食べる食品や調理済み食品につかないように注意しましょう。また、調理に使用した包丁・まな板などの調理器具はよく洗い、熱湯消毒をしましょう。

4. 調理・食事・残った食品

加熱する食品は、中心部まで十分に加熱しましょう。また、調理後の食品は早めに食べ、残った食品は清潔な容器に保存し、時間が経ち過ぎた食品は、思い切って捨てましょう。

5. その他

お寿司やお刺身などが入った仕出し料理は、食べる時間に合わせて注文するか、買ってから2時間以内に食べるようにしましょう。また、冷凍された魚介類を解凍する場合は、流水や冷蔵庫内で行うか、電子レンジを使いましょう。

なお、下記のような気候の場合は、食中毒警報が発令され、特に注意が必要です。ご家庭でもより一層注意して調理などを行って頂きますよう、よろしくお願いいたします。

- ・最高気温28℃以上が予想される場合
- ・前2日間のそれぞれの日最低気温が20℃以上で、かつ、湿度が85%以上の場合
- ・前2日間のそれぞれの日平均気温が23℃以上で、かつ、湿度が85%以上の場合

(住民課 住民活動・環境係)

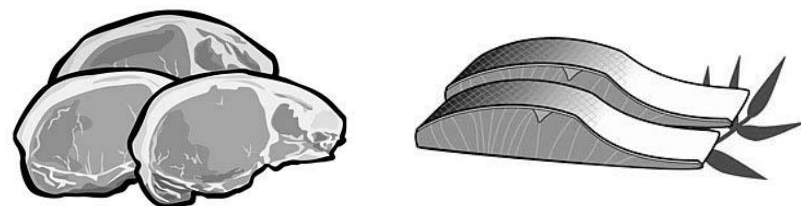

「さるる海浜まつり」「おこっぺ夏まつり」の開催について

興部町の短い夏を満喫するイベントとして、「第31回さるる海浜まつり」と「第35回おこっぺ夏まつり」が下記日程で開催されますので、皆様のご来場を心よりお待ちしております。

【さるる海浜まつり】

- ◎開催日時 7月30日(日) 午後4時から午後8時45分まで
- ◎開催場所 さるる海水浴場 特設会場
- ◎内 容 ホタテ貝拾いゲーム、歌謡ショー、遠軽自衛隊音楽隊演奏、抽選会
- ◎その他 ●ビール・ジュース券について(販売場所等)
 - ・海の家、興部町商工会、沙留公民館、(一社)おこっぺ町観光協会
 - ・販売価格 ~ 1,000円●雨天について ~ 沙留公民館で開催します

【おこっぺ夏まつり】

- ◎開催日時 前夜祭 8月5日(土) 午後6時から午後9時(予定)まで
本 祭 8月6日(日) 午前10時から午後2時まで
- ◎開催場所 道の駅おこっぺ ジョイパーク
- ◎内 容 前夜祭 ~ ステージショー、花火大会、ビンゴ大会、各種売店
本 祭 ~ 町民還元イベント、ステージショー、バーベキューまつり
抽選会、ジャンボ鍋無料提供(カニのてっぽう汁)ほか
- ◎その他 ●バーベキュー券について
販売場所 ~ 興部町商工会、役場産業振興課、沙留公民館
販売価格 ~ 2,000円
●雨天時の花火大会について
翌日(6日)開催する予定です

※「さるる海浜まつり」「おこっぺ夏まつり」に関するお問い合わせは、(一社)おこっぺ町観光協会(Tel 82-2345)までお問い合わせ下さい。



名寄線代替バス「バス1日無料乗り放題」の実施について

7月1日号の町からのお知らせに掲載いたしましたとおり、名寄線代替バス運営協議会（名寄市・下川町・西興部村・興部町・紋別市・湧別町・遠軽町）では、7月29日（土）に名寄線代替バス「バス1日無料乗り放題」を運行いたします。沿線の各市町村でも様々なイベントがありますので、是非この機会にバスをご体験ください。皆様のご利用をお待ちしております。運行時間については、下記のとおりとなっておりますのでご確認ください。なお、興部南線代替バス（雄武発着便）につきましては、対象となっておりますので、ご注意ください。

（企画財政課 地域振興係）

平成29年 7月29日(土) 名寄線代替バス無料 名寄⇄遠軽 バス1日乗り放題 ※但し、下記の運行バス(名寄線代替バス)のみ無料

興部線 (名士バス線)

	1	2	3	4	5	6	7
市立病院	5:48	7:50	10:10	12:55	14:40	16:50	21:05
名寄駅	5:52	7:57	10:17	13:02	14:47	16:57	21:12
下川バスターミナル	6:20	8:25	10:45	13:30	15:15	17:25	21:40
一の橋	6:35	8:40	11:00	13:45	15:30	17:40	21:55
上興部	6:47	8:52	11:12	13:57	15:42	17:52	22:07
西興部	6:55	9:00	11:20	14:05	15:50	18:00	22:15
宇津小学校	7:10	9:15	11:35	14:20	16:05	18:15	22:29
興部	7:25	9:30	11:50	14:35	16:20	18:30	22:40

	1	2	3	4	5	6	7
興部発	6:10	7:45	10:50	12:25	14:00	17:10	19:35
宇津小学校	6:20	7:55	11:00	12:35	14:10	17:20	19:45
西興部	6:37	8:12	11:17	12:52	14:27	17:37	20:02
一の橋	6:45	8:20	11:25	13:00	14:35	17:45	20:10
上興部	6:58	8:33	11:38	13:13	14:48	17:58	20:23
下川バスターミナル	7:13	8:50	11:55	13:30	15:05	18:15	20:50
名寄駅	7:40	9:17	12:22	13:57	15:32	18:42	21:17
市立病院	7:46	9:23	12:28	14:03	15:38	18:48	21:23

遠軽線 (北海道北見バス線・北紋バス線)

	1	2	3	4	5	6	7	8	9
紋別バスターミナル	6:35	8:15	9:10	11:00	14:35	16:25	17:20	18:10	19:35
南が丘 3	6:39	8:19	9:14	11:04	14:39	16:29	17:24	18:14	19:39
南が丘 4	6:40	8:20	9:15	11:05	14:40	16:30	17:25	18:15	19:40
オホーツクタワー入口	6:42	8:22	9:17	11:07	14:42	16:32	17:27	18:17	19:42
元紋別	6:43	8:23	9:19	11:09	14:44	16:33	17:28	18:19	19:43
オホーツク流氷公園前	6:44	8:24	9:20	11:10	14:45	16:34	17:29	18:20	19:44
流氷公園			9:20	11:10	14:45	16:34			
紋別空港					14:47				
オホーツク紋別空港	6:47	8:27	9:22	11:12	14:47	16:37	17:32	18:22	19:47
小沼の向	6:55	8:35	9:28	11:18	14:53	16:45	17:40	18:28	19:55
信部内	7:04	8:44	9:37	11:27	15:02	16:54	17:49	18:37	20:04
川西	7:06	8:46	9:38	11:28	15:03	16:56	17:51	18:38	20:06
湧別 4号線	7:11	8:51	9:43	11:33	15:08	17:01	17:56	18:43	20:11
中湧別市街	7:20	9:00	9:55	11:45	15:20	17:10	18:05	18:55	20:20
中湧別文化センター	7:23	9:03	9:59	11:49	15:24	17:13	18:08	18:59	20:23
上湧別	7:27	9:07	10:04	11:54	15:29	17:17	18:12	19:04	20:27
開盛	7:30	9:10	10:06	11:56	15:31	17:20	18:15	19:06	20:30
遠軽	7:38	9:18	10:14	12:04	15:39	17:28	18:23	19:14	20:38
遠軽	7:48	9:28	10:23	12:13	15:48	17:38	18:33	19:23	20:48
遠軽	8:00	9:40	10:35	12:25	16:00	17:50	18:45	19:35	21:00

	1	2	3	4	5	6	7	8	9
遠軽発	6:50	8:00	9:11	11:10	12:35	15:40	18:25	19:15	21:21
開盛	6:57	8:07	9:17	11:16	12:42	15:47	18:31	19:21	21:27
上湧別	7:06	8:16	9:26	11:25	12:51	15:56	18:40	19:30	21:36
中湧別文化センター	7:14	8:25	9:35	11:34	13:00	16:04	18:49	19:39	21:45
中湧別市街	7:15	8:26	9:37	11:36	13:01	16:05	18:51	19:41	21:47
湧別 4号線	7:20	8:31	9:42	11:41	13:06	16:10	18:56	19:46	21:52
湧別	7:24	8:35	9:47	11:46	13:10	16:14	19:01	19:51	21:57
川西	7:32	8:43	9:55	11:54	13:18	16:22	19:09	19:59	22:05
信部内	7:36	8:47	10:00	11:59	13:22	16:26	19:14	20:04	22:10
小沼の向	7:37	8:48	10:01	12:00	13:23	16:27	19:15	20:05	22:11
紋別空港	7:45	8:56	10:09	12:08	13:31	16:35	19:23	20:13	22:19
オホーツク紋別空港	7:53	9:03	10:17	12:16	13:38	16:43	19:31	20:21	22:27
流氷公園		9:06	10:20	12:19	13:41	16:46			
オホーツク流氷公園前	7:56	9:06	10:20	12:19	13:41	16:46	19:34	20:24	22:30
元紋別	7:59	9:09	10:21	12:20	13:44	16:49	19:35	20:25	22:31
オホーツクタワー入口	8:01	9:11	10:22	12:21	13:46	16:51	19:36	20:26	22:32
南が丘 4	8:04	9:14	10:24	12:23	13:49	16:54	19:38	20:28	22:34
南が丘 3	8:05	9:15	10:26	12:25	13:50	16:55	19:40	20:30	22:36
紋別バスターミナル	8:15	9:25	10:36	12:35	14:00	17:05	19:50	20:40	22:46

名寄線代替バス運営協議会ではバスの利用促進対策として「1日無料・乗り放題バス」を運行します。

この機会に是非バスに乗ってみてください



興部線 (北紋バス線)

	1	2	3	4	5	6	7
興部	7:25	8:05	10:00	13:45	15:36	17:20	20:45
興部高校	7:28	8:08	10:03	13:48	15:39	17:23	20:48
豊野	7:32	8:12	10:07	13:52	15:43	17:27	20:52
沙留市街	7:39	8:19	10:14	13:59	15:50	17:34	20:59
富丘	7:44	8:24	10:19	14:04	15:55	17:39	21:04
渚滑 4	7:54	8:34	10:29	14:14	16:05	17:49	21:14
元新	7:56	8:36	10:31	14:16	16:07	17:51	21:16
広域紋別病院	7:59	8:39	10:34	14:19	16:10	17:54	21:19
紋別バスターミナル	8:05	8:45	10:40	14:25	16:16	18:00	21:25
紋別高等看護学	8:10	8:50	10:45	14:30	16:21	18:05	21:30
紋別高校	8:16	8:56	10:51	14:36	16:27	18:11	21:36

	1	2	3	4	5	6	7
紋別高校	6:19	6:54	8:50	11:19	12:33	15:51	19:39
紋別高等看護学	6:25	7:00	8:56	11:25	12:39	15:57	19:45
紋別バスターミナル	6:30	7:05	9:01	11:30	12:44	16:02	19:50
広域紋別病院	6:36	7:11	9:07	11:36	12:50	16:08	19:56
元新	6:39	7:14	9:10	11:39	12:53	16:11	19:59
渚滑 4	6:41	7:16	9:12	11:41	12:55	16:13	20:01
富丘	6:51	7:26	9:22	11:51	13:05	16:23	20:11
沙留市街	6:55	7:30	9:26	11:55	13:09	16:27	20:15
豊野	6:56	7:31	9:27	11:56	13:10	16:28	20:16
興部高校	7:03	7:38	9:34	12:03	13:17	16:35	20:23
興部	7:07	7:42	9:38	12:07	13:21	16:39	20:27
興部	7:15	7:50	9:46	12:15	13:29	16:47	20:35

湧別線 (北海道北見バス線)

	1	2	3	4	5	6	7
湧別	8:08	10:48	12:33	14:18	15:48	17:05	18:18
湧別 4号線	8:12	10:52	12:37	14:22	15:52	17:09	18:22
中湧別市街	8:17	10:57	12:42	14:27	15:57	17:14	18:27
中湧別文化センター	8:19	10:59	12:44	14:29	15:59	17:16	18:29
上湧別	8:27	11:07	12:52	14:37	16:07	17:24	18:37
開盛	8:36	11:16	13:01	14:46	16:16	17:33	18:46
遠軽	8:47	11:27	13:12	14:57	16:27	17:44	18:57

	1	2	3	4	5	6	7
遠軽発	7:20	10:00	11:45	13:30	15:00	16:15	17:25
開盛	7:27	10:07	11:52	13:37	15:07	16:22	17:32
上湧別	7:37	10:17	12:02	13:47	15:17	16:32	17:42
中湧別文化センター	7:46	10:26	12:11	13:56	15:26	16:41	17:51
中湧別市街	7:47	10:27	12:12	13:57	15:27	16:42	17:52
湧別 4号線	7:52	10:32	12:17	14:02	15:32	16:47	17:57
湧別	7:58	10:38	12:23	14:08	15:38	16:53	18:03

名寄線代替バス運営協議会
 名寄市・下川町・西興部村・興部町・紋別市・湧別町・遠軽町

バス運行の問合せ先
 名士バス 電話 01654-2-4151
 北紋バス 電話 0158-24-2165
 北海道北見バス 電話 0158-42-4115

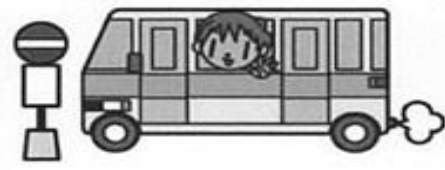

地域を再発見！
バス de エコ！



いきいき口腔教室のご案内

口腔には「食べる」「話す」「表情をつくる」等、元気で楽しい生活を送るための大切な機能があります。加齢に伴う機能低下はもちろん、年齢に関わらず生活習慣の乱れも機能低下に大きく関係しています。

人には言いにくい口腔の悩み、意外と多くの方が悩んでいます。自分のためはもちろん、ご家族のケアをしている方も介護予防の取組みを始めてみませんか？

○時 間 13:30~15:30

○場 所 福祉保健総合センター『きらり』健診室

○講 師 紋別市認定歯科衛生士 及川順子氏・柳原光代氏、町管理栄養士 黒田博代

○対象者 **一般市民（どなたでも参加可能です）**

○定 員 **20名** ※定員に達した時点で受付終了となります。

○参加料 無 料

○送 迎 **ご希望の方は送迎も可能ですので、申し込みの際にお知らせ下さい。**

○日程・内容

	日程	内容
第1回	8月30日(水)	・講話『お口の健康の大切さ』 ・お口の機能測定
第2回	①9月4日(月) ②9月5日(火) ・ 9:30~11:30 ・ 13:30~15:30	・講話『お口の清掃の大切さ』 ・お口の手入れの方法(個別指導) ・個別相談 ※午前・午後に分かれ、個別に時間を設定してご案内します。
第3回	9月19日(火)	・講話『唾液のお話』
第4回	10月 4日(水)	・講話『口腔と栄養のお話』
第5回	10月18日(水)	・講話『噛むことの大切さ』
第6回	11月 1日(水)	・講話『飲み込む力のお話』 ・お口の機能測定

○申込・問合せ：参加方法についてのご相談、参加をご希望される方は

8月16日(水)までに下記までご連絡下さい。

興部町地域包括支援センター Tel 82-4155



健康推進係からのお知らせ

1. 子宮がん検診・乳がん検診のお知らせ

平成29年度の子宮がん検診・乳がん検診の申し込みを受付しています。

＜申込み期間＞ **子宮がん検診 ~ 7月28日(金)まで(延長しました)**
乳がん検診 ~ 8月18日(金)まで

※内容については、お問い合わせか、6月1日号の町からのお知らせをご覧ください。

2. ウォーキング教室のご案内(参加料は無料です)

ウォーキング教室の第3回【沙留コース】を下記の日程で開催します。

○日 時 : 7月26日(水)
8:45 ~ 12:00

○集合場所 : 沙留公民館

○内 容 : 実践講話(ウォーキングの基礎知識、健康管理、測定項目について)
簡単測定、ウォーキング実践

○講 師 : (一社)地域ウエルネス・ネット フィットネスアドバイザー

○持 ち 物 : タオル・飲み物

◎沙留までの交通手段のない方はご相談ください。

※他の回についてはお問い合わせか、5月中旬号の町からのお知らせをご覧ください。

3. 広域紋別病院精神科巡回診療について

○診療日時 8月2日(水) 14:00~

○場 所 きらり 診察室

○予約受付 月曜日~金曜日 14:00~17:00(診療日の前週金曜日までに予約)

○予約・問い合わせ先 広域紋別病院 Tel0158-24-3111

◎健康推進係からのお知らせに関するお問い合わせ・お申込みはすべて
福祉保健課 健康推進係 (Tel82-4170)までご連絡ください。



ひまわり基金法律事務所無料法律相談（事前予約制）のお知らせ

紋別市に開設されております「ひまわり基金法律事務所」では、興部町において毎月1回の無料法律相談を実施しています。もし身近に法律に関する問題がありましたら、この機会に相談してみたいかでしょうか。是非お気軽にお申し込みください。

- ・日 時 **8月1日（火） 午前10時～12時（一人30分程度を予定）**
- ・場 所 興部町中央公民館
- ・相談内容 法律相談全般
（例 多重債務・離婚・交通事故・相隣関係・借地借家・相続・刑事事件・犯罪被害者他）
- ・事前予約 相談には『事前予約』が必要となります。
予約状況によっては予約の受付ができない場合があります。
- ・相談担当 紋別ひまわり基金法律事務所 弁護士 田村 秀樹
- ・電話予約 紋別ひまわり基金法律事務所 TEL0158-26-2277

建設工事等入札結果

入札月日	6月15日
工事・業務・物品名	朝日橋外修繕工事
入札参加者	新島工業(株) (株)藤共工業 (株)三和建設 (株)服部工業 (株)柳原建設 河原工業(株)
入札回数	1
契約金額（落札金額）	49,788,000円（46,100,000円）
予定価格	50,770,800円
工期・納期	H29.6.23 から H29.10.20まで
請負業者名	旭川市神居2条6丁目2番16号 新島工業(株)
入札月日	6月15日
工事・業務・物品名	興部下水終末処理場電気設備更新工事
入札参加者	(株)東日本計装 北海道富士電機(株) 北海道三菱電機販売(株)
入札回数	1
契約金額（落札金額）	61,560,000円（57,000,000円）
予定価格	65,437,200円
工期・納期	H29.6.27 から H30.1.30まで
請負業者名	札幌市東区北24条東2丁目5番15号 北海道三菱電機販売(株)

入札月日	6月15日
工事・業務・物品名	興部小学校校舎屋上防水改修工事
入札参加者	(株)柳原建設 (株)藤共工業 (株)藤野屋建設 河原工業(株) (株)服部工業
入札回数	1
契約金額（落札金額）	9,612,000円（8,900,000円）
予定価格	9,968,400円
工期・納期	H29.6.16 から H29.9.20まで
請負業者名	興部町字興部128番地の1 (株)藤野屋建設
入札月日	6月15日
工事・業務・物品名	元町団地解体工事
入札参加者	(株)柳原建設 (株)藤共工業 (株)藤野屋建設 河原工業(株) (株)服部工業
入札回数	1
契約金額（落札金額）	9,666,000円（8,950,000円）
予定価格	9,936,000円
工期・納期	H29.6.19 から H29.8.10まで
請負業者名	興部町字興部851番地の1 (株)服部工業
入札月日	6月15日
工事・業務・物品名	水道用量水器更新工事 その1
入札参加者	(株)柳原建設 河原工業(株) (株)マルコウ
入札回数	1
契約金額（落札金額）	8,564,400円（7,930,000円）
予定価格	8,769,600円
工期・納期	H29.6.19 から H29.11.20まで
請負業者名	興部町字興部475番地 (株)マルコウ
入札月日	6月15日
工事・業務・物品名	水道用量水器更新工事 その2
入札参加者	(株)柳原建設 河原工業(株) (株)マルコウ
入札回数	1
契約金額（落札金額）	8,564,400円（7,930,000円）
予定価格	8,791,200円
工期・納期	H29.6.19 から H29.11.20まで
請負業者名	興部町字興部475番地 (株)マルコウ

入札月日	6月15日
工事・業務・物品名	福祉保健総合センター電話機取替工事
入札参加者	(株)阿部電気商会 (株)NTT 東日本-北海道
入札回数	1
契約金額(落札金額)	2,538,000円(2,350,000円)
予定価格	2,879,280円
工期・納期	H29.6.21 から H29.10.20まで
請負業者名	札幌市中央区大通西十四丁目7番地 (株)NTT 東日本-北海道
入札月日	6月15日
工事・業務・物品名	医療機械等購入
入札参加者	(株)竹山 大槻理化学(株) (株)常光 三好メディカル(株) (株)ムトウ
入札回数	1
契約金額(落札金額)	25,974,000円(24,050,000円)
予定価格	32,400,000円
工期・納期	H29.6.22 から H29.10.31まで
請負業者名	北見市清月町3-4 (株)常光
入札月日	6月15日
工事・業務・物品名	スクールバス購入
入札参加者	北見トヨペット(株) 東北海道日野自動車(株) 旭川トヨタ自動車(株)
入札回数	1
契約金額(落札金額)	7,063,200円(6,540,000円)
予定価格	7,892,640円
工期・納期	H29.6.24 から H30.1.30まで
請負業者名	紋別市渚滑町1丁目24番地2 旭川トヨタ自動車(株)
入札月日	6月15日
工事・業務・物品名	元町団地基本・実施設計業務委託
入札参加者	(株)岡田設計 (株)アトリエブク (株)日本工房 (株)ズコーシャ (株)日本技建 日本都市設計(株)
入札回数	1
契約金額(落札金額)	11,772,000円(10,900,000円)
予定価格	12,484,800円
工期・納期	H29.6.16 から H30.1.30まで
請負業者名	札幌市中央区北2条東4丁目1番地2 (株)アトリエブク

入札月日	6月15日
工事・業務・物品名	町有地測量業務委託 その2
入札参加者	トラバース測量設計(有) 石井測量設計(株) 北海設計(株)
入札回数	1
契約金額(落札金額)	1,706,400円(1,580,000円)
予定価格	1,792,800円
工期・納期	H29.6.16 から H29.9.20まで
請負業者名	興部町字興部753番地の7 トラバース測量設計(有)
入札月日	6月15日
工事・業務・物品名	行政手続制度支援業務委託
入札参加者	(株)ぎょうせい 第一法規(株)
入札回数	1
契約金額(落札金額)	918,000円(850,000円)
予定価格	1,296,000円
工期・納期	H29.6.19 から H30.1.30まで
請負業者名	札幌市中央区北5条西6丁目2-2 (株)ぎょうせい
入札月日	6月15日
工事・業務・物品名	水質検査業務委託
入札参加者	日本衛生(株) 環境コンサルタント(株) (一財)北海道薬剤師会公衆衛生検査センター
入札回数	1
契約金額(落札金額)	793,800円(735,000円)
予定価格	842,400円
工期・納期	H29.6.16 から H29.8.10まで
請負業者名	旭川市豊岡6条4丁目10番4号 日本衛生(株)

平成29年7月14日で

町内・町民の

交通死亡事故ゼロ3620日

スピードダウンとシートベルトの全席着用

