

# 町からのお知らせ



## 平成30年度介護保険制度改正のお知らせに伴う 過誤の訂正について（お詫び）

広報おこっぺ7月号の「情報ひろば」16ページにてお知らせいたしました、「平成30年度介護保険制度改正のお知らせ」について、一部誤りがありましたので、訂正してお詫びいたします。

- 利用者負担の判定の流れのうち、本人の合計所得金額の修正  
誤 160万円以上 ⇒ **正 160万円未満**

※以下、正しい表になりますので、ご確認ください。

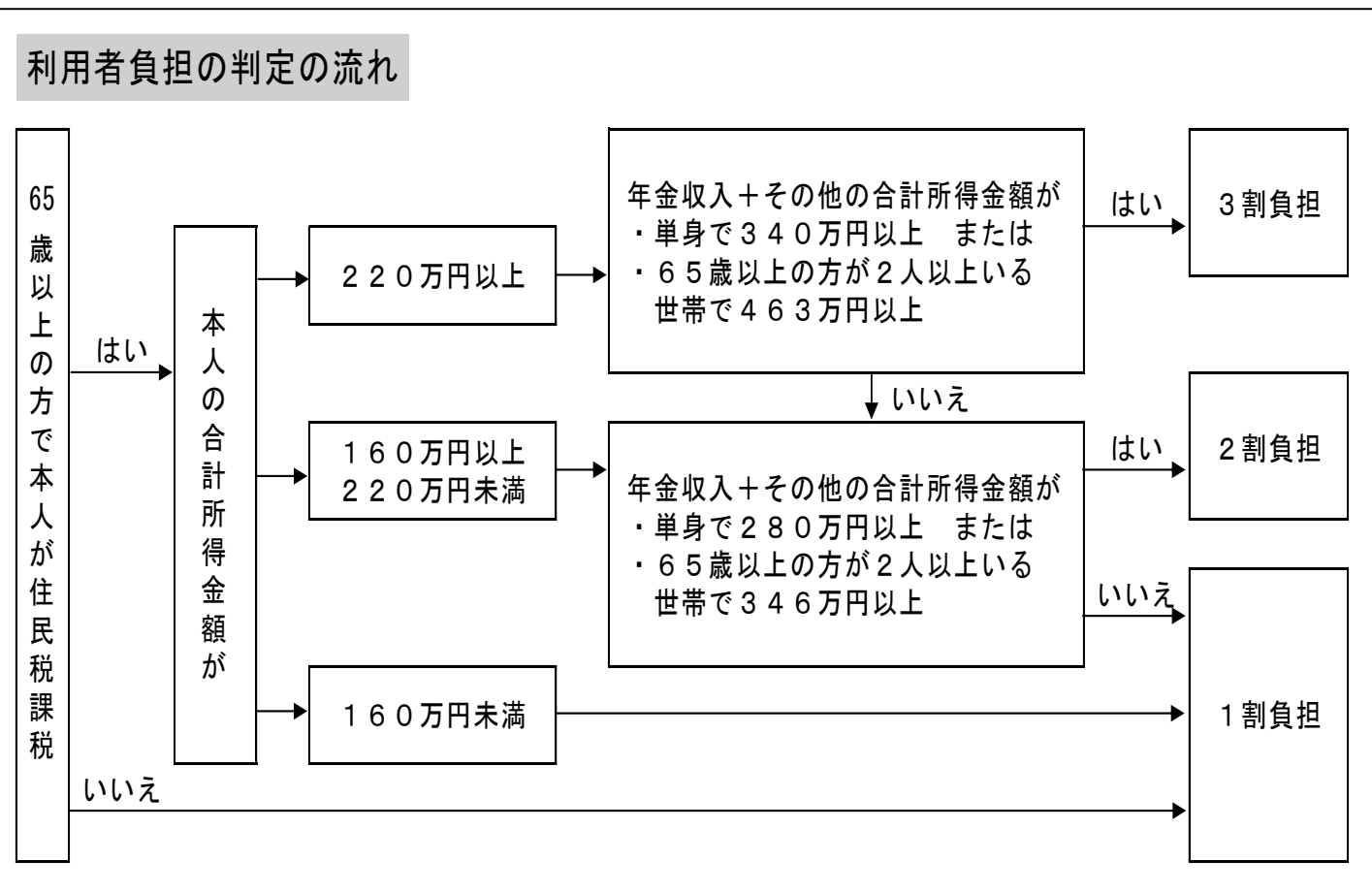

◎利用者負担に係る判定についてのお問合せは、  
介護支援課 保険医療係 TEL82-4140まで

（総務課 広報広聴係）

## J-ALERT 試験放送のお知らせ （防災用スピーカーより放送を行います）

町では「全国瞬時警報システム（J-ALERT）」の機器更新を実施しています。更新後の機器動作確認のため、下記の日程で試験放送を行います。防災用のスピーカーより試験の音声流れますので、御理解のほどよろしくお願いいたします。

- ◎日時 7月24日（火）14:00～15:00頃まで  
※機器調整のため複数回放送を行う可能性があります。
- ◎実施区域 興部町内全域
- ◎訓練内容 防災用のスピーカーより試験の音声が流れます。
- ◎放送内容
  - ・最初、チャイムで開始します
  - ・「これは試験放送です」 3回繰り返し
  - ・最後に、チャイムで終了します
- ◎お問合せ 総務課 情報管理係 (TEL82-2131)  
住民課 住民活動・環境係 (TEL82-2164)

## 液体肥料「おこっぺバイオ」の販売開始について

平成28年11月から稼働しております「興部北興バイオガスプラント」で製造した液体肥料「おこっぺバイオ」の町民向け一般販売を開始いたします。この液体肥料は町内の酪農家において良質な牧草を育てるために使用されておりますが、家庭菜園や花の肥料・樹木の肥料として広く利用できますので是非お試しください。

- ◎販売開始日 7月10日（火）～
- ◎販売場所 道の駅おこっぺ
- ◎販売価格 400円（税込・専用ボトル代込）
- ◎販売容量 4キログラム



- ◎注意事項
  - ・「おこっぺバイオ」は専用ボトルでのみ販売させていただきます。専用ボトル以外への充填等を行いません。
  - ・使用後の容器を販売店にご持参いただくと、本製品を200円（税込）にてご提供させていただきます。お持ちいただいた容器は再び本製品として生まれ変わります。

◎お問合せ先 産業振興課 バイオマス事業推進室 TEL82-2134

## 国民健康保険被保険者証（国保の保険証）の更新手続きについて

※75歳以上の方がお持ちの「後期高齢者医療被保険者証（ピンク色）」は関係ありません。  
現在お持ちの国保の保険証は、平成30年度より8月更新となるため、有効期限が平成30年7月31日までとなっております。

そこで7月18日から有効の新しい保険証に更新しますので、下記のとおり手続きされますようお願い致します。

◎更新日時・場所 7月18日（水）～ 平日 8:30～17:15

○興部・北興・宇津・秋里・豊野地区にお住まいの方

⇒ 福祉保健総合センター「きらり」

○沙留・住吉・富丘地区にお住まいの方

⇒ 沙留出張所

※沙留出張所での更新については8月31日までとなり、9月より福祉保健総合センター「きらり」にて更新となります。

◎手続き ●現在お持ちの保険証を持参して下さい。  
●引き換えに新しい保険証を交付します。

### 【学生の特例】

国保の加入条件は“町内に住所を有する”ことですが、進学のために住民票を異動された方も特例として加入し続けることができます。

○更新時に次のものをご用意下さい。

- ①現在お持ちの保険証 ②印鑑
- ③在学を証明するもの（写し可）【例：在学証明書、学生証 等】

※変更点 ～ 進級（1年生から2年生になる場合など）については口答で確認しますので③の提出は不要とします。

### 【70～74歳の方】

現在お持ちの「高齢受給者証（白色）」につきましても有効期限が平成30年7月31日までとなっております。

平成30年8月1日より保険証と一体証となるため更新はありません。

【国保への加入や脱退手続きが必要な方は、すみやかに届出願います】

○手続きに必要なもの

- ◆加入するとき ～ 印鑑・前の保険の資格喪失証明書
- ◆脱退するとき ～ 印鑑・国保の保険証・加入先の保険証

◎手続き・問い合わせ先 介護支援課 保険医療係 Tel 82 - 4140

（福祉保健総合センター「きらり」内）

## 図書館臨時休館のお知らせ

7月19日（木）～25日（水）まで、図書館システム改修業務及び蔵書点検のため臨時休館と致します。町民の皆様には大変ご迷惑をおかけしますが、ご理解とご協力のほどよろしくお願い致します。

なお、7月26日（木）より開館いたします。

【変更のお知らせ】

「図書館からのお知らせ7月号」に掲載の臨時休館のお知らせですが7月24日（火）～31日（火）となっておりますが、上記の期間に変更となりましたのでお知らせいたします。

◎お問合せ 興部町立図書館 Tel 82-4191

## 食中毒の発生を予防しましょう

高温多湿の夏は、食中毒の原因になる細菌が増殖しやすい時期であり、細菌性の食中毒の発生も増加するため、特に食中毒に注意が必要な時期です。以下のポイントに注意して健康で楽しい夏を過ごしましょう！

### 1. 食品の購入

肉・魚・野菜などの生鮮食品は、新鮮なものを選び、消費期限などを確認しましょう。

### 2. 家庭での保存

冷蔵が必要な食品は、すぐに冷蔵庫に保存しましょう。

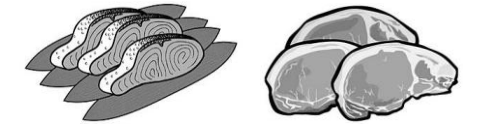

### 3. 下準備

肉や魚などの汁が、果物・サラダなど生で食べる食品や調理済み食品につかないように注意しましょう。また、調理に使用した包丁・まな板などの調理器具はよく洗い、熱湯消毒をしましょう。

### 4. 調理・食事・残った食品

加熱する食品は、中心部まで十分に加熱しましょう。また、調理後の食品は早めに食べ、残った食品は清潔な容器に保存し、時間が経ち過ぎた食品は、思い切って捨てましょう。

### 5. その他

お寿司やお刺身などが入った仕出し料理は、食べる時間に合わせて注文するか、買ってから2時間以内に食べるようにしましょう。また、冷凍された魚介類を解凍する場合は、流水や冷蔵庫内で行うか、電子レンジを使いましょう。

なお、下記のような気候の場合は、食中毒警報が発令され、特に注意が必要です。ご家庭でもより一層注意して調理などを行って頂きますよう、よろしくお願い致します。

- ・最高気温28℃以上が予想される場合
- ・前2日間のそれぞれの日最低気温が20℃以上で、かつ、湿度が85%以上の場合
- ・前2日間のそれぞれの日平均気温が23℃以上で、かつ、湿度が85%以上の場合

（住民課 住民活動・環境係）



## 「さるる海浜まつり」「おこっぺ夏まつり」の開催について

興部町の短い夏を満喫するイベントとして、「第32回さるる海浜まつり」と「第36回おこっぺ夏まつり」が下記日程で開催されますので、皆様のご来場を心よりお待ちしております。

### 【さるる海浜まつり】

- ◎開催日時 7月22日(日) 11:00~15:00まで(雨天中止)
- ◎開催場所 さるる海水浴場
- ◎内 容 ホタテ釣りゲーム、宝探しゲーム、風船割りゲーム、海洋教室、ビーチサンダル飛ばし、抽選会

### 【おこっぺ夏まつり】

- ◎開催日時 前夜祭 8月4日(土) 15:00~21:00(予定)まで  
本 祭 8月5日(日) 10:00~14:00まで

- ◎開催場所 道の駅おこっぺ ジョイパーク

- ◎内 容 前夜祭 ~ **STVラジオ公開録音「歌謡ショー」**  
(出演:金田たつえ、マーガレットきよし)  
ステージショー、花火大会、  
ビンゴ大会、各種売店



- 本 祭 ~ キャラクターショー(ポケモン)、  
町民還元イベント、ステージショー、バーベキューまつり、  
抽選会、ジャンボ鍋無料提供(カニのてっぼう汁)ほか

- ◎その他 ●バーベキュー券について  
販売場所 ~ 興部町商工会、役場産業振興課、沙留公民館  
販売価格 ~ 2,000円
- 雨天時の花火大会について  
翌日(5日)開催する予定です
- 第36回おこっぺ夏まつり特設サイトについて  
特設サイトを開設し、情報を随時更新します  
URL <https://okp-kanko.wixsite.com/summer-festival>

※「さるる海浜まつり」「おこっぺ夏まつり」に関するお問い合わせは、(一社)おこっぺ町観光協会(Tel82-2345)までお問い合わせ下さい。

## 夏休み子ども行事~将棋にチャレンジの日~のお知らせ

おこっぺ町地域づくりサポートの会では、ふれあいサロン『ほっと』をお子さんから高齢者まで気軽に利用して頂く取り組みとして、お子さん達を対象に『将棋にチャレンジの日』を開催いたします。夏休みのイベントとして、将棋は初めてというお子さんもどうぞお気軽にご参加ください。

- ◎日 時 8月6日(月)・7日(火)・8日(水) 13:00~15:00
- ◎場 所 ふれあいサロン『ほっと』(旧品田商店)
- ◎対象者 小学生以上のお子さん
- ◎参加料 無 料
- ◎申込み 不 要 ※当日直接サロンまでお越しください
- ◎問合せ 平塚 衛 Tel090-7516-2257

## 健康推進係からのお知らせ

◎広域紋別病院精神科巡回診療について

- 診療日時 8月1日(水) 14:00~
- 場 所 きらり 診察室
- 予約受付 月曜日~金曜日 14:00~17:00  
(診療日の前週金曜日までに予約)
- 予約・問い合わせ先 広域紋別病院 Tel0158-24-3111

## ひまわり基金法律事務所無料法律相談(事前予約制)のお知らせ

紋別市に開設されております「ひまわり基金法律事務所」では、興部町において毎月1回の無料法律相談を実施しています。もし身近に法律に関する問題がありましたら、この機会に相談してみたいかがでしょうか。是非お気軽にお申し込みください。

- ・日 時 8月7日(火) 10:00~12:00(一人30分程度を予定)
- ・場 所 興部町中央公民館
- ・相談内容 法律相談全般  
(例 多重債務・離婚・交通事故・相隣関係・借地借家・相続・刑事事件・犯罪被害者他)
- ・事前予約 相談には『事前予約』が必要となります。  
予約状況によっては予約の受付ができない場合があります。
- ・相談担当 紋別ひまわり基金法律事務所 弁護士 梶本 貴之
- ・電話予約 紋別ひまわり基金法律事務所 Tel0158-26-2277

# 名寄線代替バス「バス1日無料乗り放題」の実施について

平成30年  
7月28日(土)



# バス1日乗り放題!! 名寄線代替バス無料

※但し、下記の運行バス(名寄線代替バス)のみ無料

	1	2	3	4	5	6	7
市立病院	5:48	7:50	10:10	12:55	14:40	16:50	21:05
名寄駅	5:52	7:57	10:17	13:02	14:47	16:57	21:12
下川バスターミナル	6:20	8:25	10:45	13:30	15:15	17:25	21:40
一の橋	6:35	8:40	11:00	13:45	15:30	17:40	21:55
上興部	6:47	8:52	11:12	13:57	15:42	17:52	22:07
西興部	6:55	9:00	11:20	14:05	15:50	18:00	22:15
宇津小学校	7:10	9:15	11:35	14:20	16:05	18:15	22:29
興部	7:25	9:30	11:50	14:35	16:20	18:30	22:40

	1	2	3	4	5	6	7
興部発	6:10	7:45	10:50	12:25	14:00	17:10	19:35
宇津小学校	6:20	7:55	11:00	12:35	14:10	17:20	19:45
西興部	6:37	8:12	11:17	12:52	14:27	17:37	20:02
上興部	6:45	8:20	11:25	13:00	14:35	17:45	20:10
一の橋	6:58	8:33	11:38	13:13	14:48	17:58	20:23
下川バスターミナル	7:13	8:50	11:55	13:30	15:05	18:15	20:50
名寄駅	7:40	9:17	12:22	13:57	15:32	18:42	21:17
市立病院	7:46	9:23	12:28	14:03	15:38	18:48	21:23

	1	2	3	4	5	6	7
興部	7:25	8:05	10:00	13:45	15:36	17:20	20:45
興部高校	7:28	8:08	10:03	13:48	15:39	17:23	20:48
豊野	7:32	8:12	10:07	13:52	15:43	17:27	20:52
沙留市	7:39	8:19	10:14	13:59	15:50	17:34	20:59
沙留街	7:40	8:20	10:15	14:00	15:51	17:35	21:00
富丘	7:44	8:24	10:19	14:04	15:55	17:39	21:04
滑4	7:54	8:34	10:29	14:14	16:05	17:49	21:14
元新	7:56	8:36	10:31	14:16	16:07	17:51	21:16
広域紋別病院	7:59	8:39	10:34	14:19	16:10	17:54	21:19
紋別バスターミナル	8:05	8:45	10:40	14:25	16:16	18:00	21:25
紋別高等看護学	8:10	8:50	10:45	14:30	16:21	18:05	21:30
紋別高校	8:16	8:56	10:51	14:36	16:27	18:11	21:36

	1	2	3	4	5	6	7
紋別高校	6:19	6:54	8:50	11:19	12:33	15:51	19:39
紋別高等看護学	6:25	7:00	8:56	11:25	12:39	15:57	19:45
紋別バスターミナル	6:30	7:05	9:01	11:30	12:44	16:02	19:50
広域紋別病院	6:36	7:11	9:07	11:36	12:50	16:08	19:56
元新	6:39	7:14	9:10	11:39	12:53	16:11	19:59
滑4	6:41	7:16	9:12	11:41	12:55	16:13	20:01
富丘	6:51	7:26	9:22	11:51	13:05	16:23	20:11
沙留市	6:55	7:30	9:26	11:55	13:09	16:27	20:15
沙留街	6:56	7:31	9:27	11:56	13:10	16:28	20:16
豊野	7:03	7:38	9:34	12:03	13:17	16:35	20:23
興部高校	7:07	7:42	9:38	12:07	13:21	16:39	20:27
興部	7:15	7:50	9:46	12:15	13:29	16:47	20:35

名寄線代替バス運営協議会  
名寄市・下川町・西興部村・興部町・  
紋別市・湧別町・遠軽町

## バス運行の問合せ先

名士バス株 電話01654-2-4151  
北紋バス株 電話0158-24-2165  
北海道北見バス株遠軽営業所 電話0158-42-4115

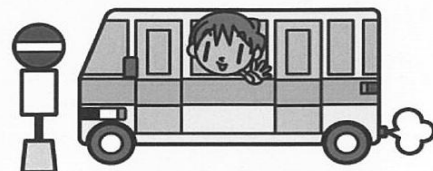

地域を再発見!  
バス de エコ!

	1	2	3	4	5	6	7	8	9
紋別バスターミナル	6:35	8:15	9:10	11:00	14:35	16:25	17:20	18:10	19:35
南が丘3	6:39	8:19	9:14	11:04	14:39	16:29	17:24	18:14	19:39
南が丘4	6:40	8:20	9:15	11:05	14:40	16:30	17:25	18:15	19:40
オホーツクタワー入口	6:42	8:22	9:17	11:07	14:42	16:32	17:27	18:17	19:42
元紋別	6:43	8:23	9:19	11:09	14:44	16:33	17:28	18:19	19:43
オホーツク流氷公園前	6:44	8:24	9:20	11:10	14:45	16:34	17:29	18:20	19:44
流水公園			9:20	11:10	14:45	16:34			
紋別空港					14:47				
オホーツク紋別空港	6:47	8:27	9:22	11:12	14:47	16:37	17:32	18:22	19:47
小沼	6:55	8:35	9:28	11:18	14:53	16:45	17:40	18:28	19:55
沼の上	7:04	8:44	9:37	11:27	15:02	16:54	17:49	18:37	20:04
信部内	7:06	8:46	9:38	11:28	15:03	16:56	17:51	18:38	20:06
川西	7:11	8:51	9:43	11:33	15:08	17:01	17:56	18:43	20:11
湧別	7:20	9:00	9:55	11:45	15:20	17:10	18:05	18:55	20:20
湧別4号線	7:23	9:03	9:59	11:49	15:24	17:13	18:08	18:59	20:23
中湧別市街	7:27	9:07	10:04	11:54	15:29	17:17	18:12	19:04	20:27
中湧別文化センター	7:30	9:10	10:06	11:56	15:31	17:20	18:15	19:06	20:30
上湧別	7:38	9:18	10:14	12:04	15:39	17:28	18:23	19:14	20:38
開盛	7:48	9:28	10:23	12:13	15:48	17:38	18:33	19:23	20:48
遠軽	8:00	9:40	10:35	12:25	16:00	17:50	18:45	19:35	21:00

	1	2	3	4	5	6	7	8	9
遠軽発	6:50	8:00	9:11	11:10	12:35	15:40	18:25	19:15	21:21
開盛	6:57	8:07	9:17	11:16	12:42	15:47	18:31	19:21	21:27
上湧別	7:06	8:16	9:26	11:25	12:51	15:56	18:40	19:30	21:36
中湧別文化センター	7:14	8:25	9:35	11:34	13:00	16:04	18:49	19:39	21:45
中湧別市街	7:15	8:26	9:37	11:36	13:01	16:05	18:51	19:41	21:47
湧別4号線	7:20	8:31	9:42	11:41	13:06	16:10	18:56	19:46	21:52
湧別	7:24	8:35	9:47	11:46	13:10	16:14	19:01	19:51	21:57
川西	7:32	8:43	9:55	11:54	13:18	16:22	19:09	19:59	22:05
信部内	7:36	8:47	10:00	11:59	13:22	16:26	19:14	20:04	22:10
沼の上	7:37	8:48	10:01	12:00	13:23	16:27	19:15	20:05	22:11
小沼	7:45	8:56	10:09	12:08	13:31	16:35	19:23	20:13	22:19
紋別空港				12:16					
オホーツク紋別空港	7:53	9:03	10:17	12:16	13:38	16:43	19:31	20:21	22:27
流水公園		9:06	10:20	12:19	13:41	16:46			
オホーツク流氷公園前	7:56	9:06	10:20	12:19	13:41	16:46	19:34	20:24	22:30
元紋別	7:59	9:09	10:21	12:20	13:44	16:49	19:35	20:25	22:31
オホーツクタワー入口	8:01	9:11	10:22	12:21	13:46	16:51	19:36	20:26	22:32
南が丘4	8:04	9:14	10:24	12:23	13:49	16:54	19:38	20:28	22:34
南が丘3	8:05	9:15	10:26	12:25	13:50	16:55	19:40	20:30	22:36
紋別バスターミナル	8:15	9:25	10:36	12:35	14:00	17:05	19:50	20:40	22:46

○印 北海道北見バス ○印なし 北紋バス

	1	2	3	4	5	6	7
湧別	8:08	10:48	12:33	14:18	15:48	17:05	18:18
湧別4号線	8:12	10:52	12:37	14:22	15:52	17:09	18:22
中湧別市街	8:17	10:57	12:42	14:27	15:57	17:14	18:27
中湧別文化センター	8:19	10:59	12:44	14:29	15:59	17:16	18:29
上湧別	8:27	11:07	12:52	14:37	16:07	17:24	18:37
開盛	8:36	11:16	13:01	14:46	16:16	17:33	18:46
遠軽	8:47	11:27	13:12	14:57	16:27	17:44	18:57

	1	2	3	4	5	6	7
遠軽発	7:20	10:00	11:45	13:30	15:00	16:15	17:25
開盛	7:27	10:07	11:52	13:37	15:07	16:22	17:32
上湧別	7:37	10:17	12:02	13:47	15:17	16:32	17:42
中湧別文化センター	7:46	10:26	12:11	13:56	15:26	16:41	17:51
中湧別市街	7:47	10:27	12:12	13:57	15:27	16:42	17:52
湧別4号線	7:52	10:32	12:17	14:02	15:32	16:47	17:57
湧別	7:58	10:38	12:23	14:08	15:38	16:55	18:03

名寄線代替バス  
運営協議会では  
バスの利用促進  
対策として  
「1日無料・乗り  
放題バス」を運行  
します。

この機会に是非  
バスに乗って  
みてください!!



みんなで乗ろう  
名寄線代替バス



(企画財政課 地域振興係)



## 相談センターふくろうより～仕事や健康、お金でお困りの方へ～

相談センターふくろうでは、相談会を行っています。  
 仕事・お金・生活・病気などでお困りの方や、どこに相談して良いかわからないなどの困りごとに対して、どうしたら良いか一緒に考えていきます。  
 相談は無料で秘密は厳守いたします。お気軽にご相談ください。また、ご利用の際にはご予約ください。

- ◎日 時 **8月1日(水) 11:00～12:00**
- ◎場 所 福祉保健総合センター「きらり」相談室
- ◎申 込 先 オホーツク相談センター ふくろう  
Tel 0157-25-3110



## 平成30年度赤い羽根共同募金助成金 (平成31年度事業への助成) 申請受付のお知らせ

今年も10月1日から12月31日の期間で「赤い羽根共同募金運動」がスタートします。  
**この善意ある募金を活用し、興部町での地域福祉活動を行う民間福祉団体等の活動を応援するため、助成を希望される団体・グループ等からの申請の受け付けを行います。**

◎申請対象～運営主体が明らかで民間による福祉活動として実施される「自主性・非営利・公開」の原則を満たすもの

◆助成対象となる地域福祉活動の分野・事業

①高齢者支援分野		②障害児・者支援分野	
③児童・青少年支援分野		④地域住民全般・課題を抱える人を対象とした福祉活動事業	
(1) 生活支援：移動支援、家事支援、コミュニケーション支援 等 (2) 社会参加支援：つながり支援、交流支援、体験支援 等 (3) 総合福祉支援：情報提供、相談支援、コーディネート支援 等			

- ◎受付期間 **7月13日(金)～8月15日(水)**
- ◎申請方法 共募事務局(社協内)カウンターにある申請様式に必要事項をご記入の上、必要書類を添えてご提出ください。
- ◎助成決定 共募審査委員会にて助成先、助成額が検討され北海道共同募金会の承認を受けて、最終決定が行われます。ただし、赤い羽根共同募金の実績により申請いただいても助成できない場合もあります。
- ◎助成時期 助成金の交付時期は平成31年4月下旬頃の予定です。
- ◎問い合わせ先 興部町共同募金委員会  
福祉保健総合センター「きらり」社協内 (Tel 82-3300)

## 平成30年度 危険物取扱者試験・消防設備士試験のご案内

平成30年度第4回危険物取扱者試験及び第2回消防設備士試験が下記の日程により実施されますので、お知らせ致します。

受験希望の方は紋別地区消防組合消防署興部支署予防係までお問い合わせ下さい。  
 また、インターネットによる受験申請(電子申請)をされる方は、(財)消防試験研究センターのホームページ (<http://www.shoubo-shiken.or.jp>) をご覧下さい。

- 試 験 日 **8月26日(日)**
- 受験願書の受付期間  
**【書面申請】7月18日(水)～7月26日(木)**  
**【電子申請】7月15日(日)～7月23日(月)**

○ 試験の種類及び試験地

区 分	試験の種類	試 験 地
危険物取扱者試験	甲種、乙種(全類) 丙種	函館市・旭川市・北見市・苫小牧市・帯広市・釧路市
消防設備士試験	甲種(第1～5類) 乙種(第1～7類)	札幌市・函館市・旭川市・北見市・苫小牧市・帯広市・釧路市

○お問合せ先 紋別地区消防組合消防署興部支署予防係 Tel 82-2136

## 建設工事等入札結果

入 札 月 日	6月12日
工事・業務・物品名	興部中学校外構工事
入 札 参 加 者	三和・服部 経常建設共同企業体 (株)藤共工業 新島工業(株) 北方建設産業(株) 大原建設(株) (株)大和 (株)菊地組 日東建設(株)
入 札 回 数	1
契約金額(落札金額)	179,172,000円(165,900,000円)
予 定 価 格	183,297,600円
工 期・納 期	H30.6.21 から H31.3.20まで
請 負 業 者 名	興部町字興部655番地 三和・服部経常建設共同企業体
入 札 月 日	6月12日
工事・業務・物品名	旧興部中学校解体工事
入 札 参 加 者	(株)藤共工業 (株)柳原建設 (株)藤野屋建設 新島工業(株) (株)三和建設 北方建設産業(株) (株)菊地組
入 札 回 数	1
契約金額(落札金額)	91,368,000円(84,600,000円)
予 定 価 格	95,396,400円
工 期・納 期	H30.6.22 から H30.10.30まで
請 負 業 者 名	旭川市神居2条6丁目2番16号 新島工業(株)

入札月日	6月12日
工事・業務・物品名	興部中学校屋外管理棟外建築工事
入札参加者	(株)藤共工業 (株)柳原建設 (株)藤野屋建設 河原工業(株) (株)服部工業
入札回数	1
契約金額(落札金額)	66,636,000円(61,700,000円)
予定価格	67,392,000円
工期・納期	H30.6.22 から H31.3.20まで
請負業者名	興部町字興部193番地の1 (株)藤共工業
入札月日	6月12日
工事・業務・物品名	元町団地建築主体工事
入札参加者	(株)藤共工業 (株)柳原建設 (株)藤野屋建設 鈴木建設(株) (株)大和 (株)オダ建設 (株)渡辺組
入札回数	1
契約金額(落札金額)	92,880,000円(86,000,000円)
予定価格	94,662,000円
工期・納期	H30.6.22 から H31.1.30まで
請負業者名	興部町字興部128番地の1 (株)藤野屋建設
入札月日	6月12日
工事・業務・物品名	元町団地機械設備工事
入札参加者	河原工業(株) (株)マルコウ (株)柳原建設 角屋工業 (株)大和建设 (株)菅原設備工業
入札回数	1
契約金額(落札金額)	14,148,000円(13,100,000円)
予定価格	14,677,200円
工期・納期	H30.6.14 から H31.1.30まで
請負業者名	興部町字興部475番地 (株)マルコウ
入札月日	6月12日
工事・業務・物品名	元町団地電気設備工事
入札参加者	(株)阿部電気商会 河原工業(株) (株)小島電機
入札回数	1
契約金額(落札金額)	7,538,400円(6,980,000円)
予定価格	7,786,800円
工期・納期	H30.6.15 から H31.1.30まで
請負業者名	興部町字興部318番地 (株)阿部電気商会
入札月日	6月12日
工事・業務・物品名	沙留緑町5号道路改良舗装工事
入札参加者	新島工業(株) (株)藤共工業 (株)三和建设 (株)服部工業 (株)柳原建設 河原工業(株)
入札回数	1
契約金額(落札金額)	41,796,000円(38,700,000円)
予定価格	42,973,200円
工期・納期	H30.6.14 から H30.11.20まで
請負業者名	興部町字沙留452番地の2 (株)柳原建設
入札月日	6月12日
工事・業務・物品名	南2丁目道路改良舗装工事
入札参加者	新島工業(株) (株)藤共工業 (株)三和建设 (株)服部工業 (株)柳原建設 河原工業(株)
入札回数	1
契約金額(落札金額)	27,108,000円(25,100,000円)
予定価格	27,842,400円
工期・納期	H30.6.14 から H30.10.30まで
請負業者名	旭川市神居2条6丁目2番16号 新島工業(株)

入札月日	6月12日
工事・業務・物品名	沙留公民館外壁改修工事
入札参加者	(株)藤共工業 (株)柳原建設 (株)藤野屋建設 河原工業(株) (株)服部工業
入札回数	1
契約金額(落札金額)	11,124,000円(10,300,000円)
予定価格	11,448,000円
工期・納期	H30.6.14 から H30.9.20まで
請負業者名	興部町字沙留452番地の2 (株)柳原建設
入札月日	6月12日
工事・業務・物品名	栄町教員住宅外部改修工事
入札参加者	(株)藤共工業 (株)柳原建設 (株)藤野屋建設 河原工業(株) (株)服部工業
入札回数	1
契約金額(落札金額)	11,232,000円(10,400,000円)
予定価格	11,448,000円
工期・納期	H30.6.14 から H30.9.20まで
請負業者名	興部町字興部193番地の1 (株)藤共工業
入札月日	6月12日
工事・業務・物品名	春日町職員住宅外部改修工事
入札参加者	(株)藤共工業 (株)柳原建設 (株)藤野屋建設 河原工業(株) (株)服部工業
入札回数	1
契約金額(落札金額)	6,318,000円(5,850,000円)
予定価格	6,480,000円
工期・納期	H30.6.14 から H30.10.20まで
請負業者名	興部町字興部85番地の8 河原工業(株)
入札月日	6月12日
工事・業務・物品名	北興地区配水管新設工事
入札参加者	河原工業(株) (株)マルコウ (株)柳原建設
入札回数	1
契約金額(落札金額)	9,784,800円(9,060,000円)
予定価格	9,990,000円
工期・納期	H30.6.14 から H30.10.30まで
請負業者名	興部町字興部475番地 (株)マルコウ
入札月日	6月12日
工事・業務・物品名	配水管移設工事
入札参加者	河原工業(株) (株)マルコウ (株)柳原建設
入札回数	1
契約金額(落札金額)	8,748,000円(8,100,000円)
予定価格	8,985,600円
工期・納期	H30.6.14 から H30.10.10まで
請負業者名	興部町字沙留452番地の2 (株)柳原建設
入札月日	6月12日
工事・業務・物品名	水道用水量器更新工事 その1
入札参加者	河原工業(株) (株)マルコウ (株)柳原建設
入札回数	1
契約金額(落札金額)	6,836,400円(6,330,000円)
予定価格	6,998,400円
工期・納期	H30.6.14 から H30.11.20まで
請負業者名	興部町字興部475番地 (株)マルコウ

入札月日	6月12日
工事・業務・物品名	水道用量水器更新工事 その2
入札参加者	河原工業(株) (株)マルコウ (株)柳原建設
入札回数	1
契約金額(落札金額)	6,717,600円(6,220,000円)
予定価格	6,879,600円
工期・納期	H30.6.14 から H30.11.20まで
請負業者名	興部町字興部85番地の8 河原工業(株)
入札月日	6月12日
工事・業務・物品名	普通河川維持管理業務委託(立木伐採業務)
入札参加者	(株)服部工業 (株)柳原建設 河原工業(株)
入札回数	1
契約金額(落札金額)	1,328,400円(1,230,000円)
予定価格	1,360,800円
工期・納期	H30.6.13 から H30.9.20まで
請負業者名	興部町字興部851番地の1 (株)服部工業
入札月日	6月12日
工事・業務・物品名	中央公民館耐震改修外実施設計業務委託
入札参加者	(株)日本工房 (株)岡田設計 (株)ズコーシャ
入札回数	1
契約金額(落札金額)	13,392,000円(12,400,000円)
予定価格	14,191,200円
工期・納期	H30.6.13 から H31.1.10まで
請負業者名	札幌市中央区南11条西15丁目2番1号 (株)岡田設計
入札月日	6月12日
工事・業務・物品名	興部町障がい福祉計画策定業務委託
入札参加者	(株)北海道二十一世紀総合研究所 (株)ぎょうせい
入札回数	1
契約金額(落札金額)	1,933,200円(1,790,000円)
予定価格	2,181,600円
工期・納期	H30.6.13 から H31.3.20まで
請負業者名	札幌市中央区大通西3丁目11番地北洋ビル (株)北海道二十一世紀総合研究所
入札月日	6月12日
工事・業務・物品名	水質検査業務委託
入札参加者	日本衛生(株) 環境コンサルタント(株) (一財)北海道薬師会公衆衛生検査センター
入札回数	1
契約金額(落札金額)	820,800円(760,000円)
予定価格	896,400円
工期・納期	H30.6.13 から H30.8.10まで
請負業者名	札幌市清田区平岡1条1丁目1番40号 日本衛生(株)
入札月日	6月12日
工事・業務・物品名	学校給食配送車購入
入札参加者	北見トヨペット(株) 東北北海道いすゞ自動車(株) 旭川トヨタ自動車(株) 東北北海道日野自動車(株)
入札回数	1
契約金額(落札金額)	8,834,400円(8,180,000円)
予定価格	9,597,960円
工期・納期	H30.6.20 から H31.2.20まで
請負業者名	帯広市西19条1丁目7番6号 東北北海道日野自動車(株)

入札月日	6月12日
工事・業務・物品名	医療機械等購入(回診用X線撮影装置)
入札参加者	(株)竹山 大槻理化学(株) (株)常光 三好メディカル(株) (株)ムトウ
入札回数	1
契約金額(落札金額)	4,298,400円(3,980,000円)
予定価格	4,320,000円
工期・納期	H30.6.12 から H30.8.30まで
請負業者名	東京都文京区本郷3丁目19番4号 (株)常光
入札月日	6月12日
工事・業務・物品名	医療機器等購入(ビデオスコープ洗浄器)
入札参加者	(株)竹山 大槻理化学(株) (株)常光 三好メディカル(株) (株)ムトウ
入札回数	1
契約金額(落札金額)	2,376,000円(2,200,000円)
予定価格	2,484,000円
工期・納期	H30.6.12 から H30.8.30まで
請負業者名	北見市卸町1丁目10番地5 三好メディカル(株)
入札月日	6月12日
工事・業務・物品名	医療機械等購入(血液ガス分析装置)
入札参加者	(株)竹山 大槻理化学(株) (株)常光 三好メディカル(株) (株)ムトウ
入札回数	1
契約金額(落札金額)	772,200円(715,000円)
予定価格	1,296,000円
工期・納期	H30.6.12 から H30.8.30まで
請負業者名	札幌市北区北11条西4丁目1番15号 (株)ムトウ

**平成30年7月13日で**  
**町内・町民の**  
**交通死亡事故ゼロ3984日**  
**スピードダウンとシートベルトの全席着用**

4000日まであと16日です!  
 【達成日:平成30年7月29日】

