



# 社会教育情報

No.429. 2026年

5月号

発行：教育委員会  
社会教育課

## 興部町生涯学習人材バンクに登録してみませんか？

町民の文化・スポーツ活動及び学習活動の活性化を図ることを目的として「興部町生涯学習人材バンク」の募集を行っております。

自分もっているスキルや資格・得意なことがあるのに、教えることや披露する機会がない方、またボランティアに関わりたい方など積極的な登録をお待ちしております！

登録希望の方は「お気軽に」ご連絡ください！



- 登録者：満18歳以上の町民及び町内に勤務する人で、文化・スポーツ活動及び教育的活動に意欲を持つ方。
- 登録分野：教育委員会にお問合せください。
- 登録者の任務：文化・スポーツ団体、教育機関、個人等の求めに応じて指導助言を任務とします。
- 登録者の報酬：無報酬であります。依頼団体等により謝礼を受け取ることができます。
- 登録者の事故補償：活動中の万一の場合に備え、各自でスポーツ安全保険に加入していただきます。
- その他：登録者の有効活用を図るため、定期的に広報などで町民に周知いたします。

## 「おこっぺ長寿大学」学生募集のご案内！

おこっぺ長寿大学では、令和8年度の学生を募集しています。一緒に「仲間作り」・「趣味」・「クラブ活動」を楽しみましょう！

- 内容：①一般教養（料理教室・軽運動・創作活動・バス遠足・もちつき等）  
②クラブ活動（コーラス・ダンス・書道・スローエクササイズ）

■対象：町内に在住する60歳以上の方

■問合せ：教育委員会社会教育係 Tel.82-2552

送迎も行っておりますので、是非一緒に活動しませんか？

みなさんのご参加  
お待ちしております。

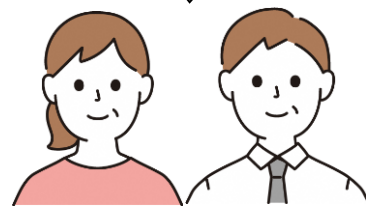

もちつき



高校生と交流



ゴミ処理センター見学



そば打ち体験



発行：興部町教育委員会 社会教育課 〒098-1615 興部町仲町(中央公民館内)

Tel : 82-2552 / Fax : 82-3011 Mail : [okp-k.syakai@town.okoppe.lg.jp](mailto:okp-k.syakai@town.okoppe.lg.jp)

## スポーツ情報

- 各種大会や団体で体育施設を利用したい場合には、体育振興係までお気軽にご相談ください。
- 貸館の申込は、原則使用日の2週間前までにお願いいたします。
- 問合せ Tel 82-2552・fax 82-3011

### 町内の屋外体育施設がオープン！

興部町内の屋外体育施設（町営野球場、町民運動広場、興部ゲートボール場、沙留ゲートボール場、沙留農村広場）がオープンいたしましたのでぜひご利用ください！

- 屋外体育施設を個人で利用する場合は、事前に利用券をご購入の上利用ください。  
団体で利用する場合は、原則2週間前までに所定の使用申請書に必要事項を記入の上、承認を受けてから利用してください。
- 町営パークゴルフ場につきましては4月29日（水曜日）よりオープンしております。
- 町営パークゴルフ場の利用券・使用申請につきましては、管理担当の（株）服部工業までお問い合わせ願います。  
町営パークゴルフ場に関する問い合わせ：（株）服部工業（興部町新泉町）（TEL 82-2405）

※その他施設に関する詳細は、体育振興係（TEL82-2552）までお問い合わせください。

### ～ こども運動広場のお知らせ ～

放課後にみんなで集まり楽しく遊びましょう！！

- 日 時：5月20日（水曜日） 農業者トレーニングセンター 15：30～17：00  
5月27日（水曜日） 沙留トレーニングセンター 15：30～17：00
- 参加対象：小学生（1年生～6年生）
- 参加定員：なし
- 参加料：無料

※申し込みはありませんので15：30に現地にお集まりください  
※詳細につきましては体育振興係（TEL82-2552）まで連絡願います。



### おこっぺ スキー・スノーボードリサイクル2026

教育委員会では、不要となったスキー用品を無償で提供いただき、必要としている方に、無償でお譲りするリサイクル運動を実施しております。

従来は、用品の引き取りや譲渡を11月末～12月初旬に実施していましたが、6月より、通年で受け取りをすることといたしました。

また、スキーのほか、不要となったスノーボード用品も無償で受け取りいたします。

- 受取開始：6月1日（月曜日）～ 随時受取いたします。  
9：00～17：00（土・日・祝日も受付します。）
- 受取場所：興部町中央公民館  
※詳細につきましては体育振興係（TEL82-2552）まで連絡願います。

※展示会及び譲渡の詳細につきましては、5月中旬号 別刷チラシにおいてお知らせいたします。



# 図書館情報

興部町立図書館（興部町本町） 電話 82-4191

メール [okp-library@town.okoppe.lg.jp](mailto:okp-library@town.okoppe.lg.jp)

休館日：毎週月曜日、祝日

開館時間：9:30～18:00

## ★えほんのじかん

毎月第2水曜日に赤ちゃん向け、第2土曜日に幼児から小学生向け絵本の読み聞かせを行います。

◎日時 **5月13日（水曜日） 11:00から**

◎対象 **0歳～3歳児程度**

## ★ゴールデンウィークの休館日

**5月3日（日曜日）～5月6日（水曜日）**は、ゴールデンウィークのため休館します。

## ◆絵本作家高島那生ワークショップ

子ども読書の日事業として、下記のとおり、絵本「バナナじけん」の作者であります高島那生さんをお迎えし、ワークショップを行います。新聞紙とテープでバナナを作り、絵本「バナナじけん」の世界を再現しましょう！

当日はワークショップのほか、絵本販売とサイン会もごさいます！

◎日時 **5月9日（土曜日） 14:30から**

◎場所 **興部町立図書館 2階キッズひろば**

◎講師 **高島那生さん（絵本作家）**

◎対象 **幼児から小学生**

◎申込 **お電話（82-4191）または  
来館時にお申込みください。**

## ◆「おすしアイドル」「ねりものハウス」原画展

北海道出身の絵本作家、山崎由貴さんの絵本「おすしアイドル」「ねりものハウス」の原画展を開催します。10枚の原画とスライドショーをご覧ください。ぜひお越しください。

◎日時 **5月28日（木曜日）～6月11日（木曜日）**

◎場所 **興部町立図書館**



**山崎由貴さん 絵本巡回展**  
期間 5月28日(木)～6月11日(木)



山崎由貴さんプロフィール紹介  
北海道出身。札幌市在住。北海道立  
大学卒業後、自由業。独立製本作家として、  
22年間にわたって絵本制作に携わっています。  
2024年最新作『おすしアイドル』  
『ねりものハウス』(白泉社)著  
『おすしアイドル』(小学館)著  
『ねりものハウス』(小学館)著

場所:興部町立図書館  
〒098-1616  
北海道興部町興部219-21  
お問い合わせ  
TEL 0158-82-4191

## ◆春のパン本まつり

毎月12日の「パンの日」にちなみ、図書館ではパンに関する本やパンのレシピ本を展示しています。皆様もパン作りに挑戦してみたいかたがでしょうか？

- ◎「キャラクターのちぎりパンレシピ」
- ◎「ポウルひとつでおかずパン」
- ◎「パンどろぼうのせかいいいちおいしいパンレシピ」
- ◎「トーストの本」
- ◎「イチパン親切なパンの教科書」
- ◎「おいしい！パン本 パンのすべて。」ほか

**5.9(土)**  
**14:30-16:00**

興部町立  
図書館 2階  
キッズひろば 直接図書館まで  
問合せ・興部町立図書館(82-4191)

高島那生 (たがはなな) さん

絵本作家/イラストレーター。1978年岐阜生まれ。2003年に絵本「ぼく・わたし」(絵本館)を出版。絵本は、軽やかな筆触、鮮やかな色使いと色紙の組み合わせで大胆な構図や特徴のクワッリと笑ってしまうユニークなキャラクター。主な作品に「チーターズセル」、「バナナじけん」、「うしろとん」など。受賞歴に、第70回小学館児童出版文化賞、第29回日本絵本賞など。

サイン会も  
あるよ！

バナナ  
つくろう！

高島那生「バナナじけん」ワークショップ

つくろっちゃおう！

絵本の世界を



「トースターで作れる！おうちで簡単本格パン」  
松尾美香/著 秀和システム

テーブルロール、コッペパン、ちぎりパン、コーンとチーズのエピ…。はじめてでもぶきっちょでも、トースターで作れる、美味しく楽しく幸せになれるパンのレシピを紹介。

5月

## 2026 社会教育 事業カレンダー

日	月	火	水	木	金	土
					1	2
3 休館日 (図)	4 休館日 (図)	5 休館日 (図)	6 休館日 (図)	7 まきば号 (図) ・沙留地区	8	9 子ども読書の日 事業 (図) 成人大学講座 (社)
10	11 休館日 (図)	12 まきば号 (図) ・沙留保育所 ・興部保育所 ・幼稚園 ・秋里地区	13 まきば号 (図) ・興部小学校 ・宇津地区 えほんのじかん (図)	14	15	16 パン作り体験会 (社)
17	18 休館日 (図)	19 まきば号 (図) ・沙留保育所 ・興部保育所 ・幼稚園	20 まきば号 (図) ・興部小学校 こども運動広場 (体)	21 まきば号 (図) ・沙留地区	22	23
24	25 休館日 (図)	26 まきば号 (図) ・沙留保育所 ・興部保育所 ・幼稚園 ・秋里地区	27 まきば号 (図) ・興部小学校 ・宇津地区 こども運動広場 (体)	28 山崎由貴 絵本 原画展 (図) (~6/11)	29	30
31						

行事の詳細はそれぞれの関連ページをごらんください。なお( )内の略称は次の意味です。

《社 → 社会教育 / 体 → 社会体育 / 図 → 図書館》

※事業が上旬にある場合には、先月号の社会教育情報に掲載しておりますので内容の確認をお願い致します。

## 編集後記

4月1日の人事異動により住民課広報統計係より社会教育課体育振興係兼社会教育係に配属となりました山本悠貴です。教育委員会には、約15年前に在籍していたことがあり2度目となりますが、初めて配属となった時の気持ちを思い出し、初心に帰って業務に取り組んでいきたいと思っておりますのでよろしくお願い致します。(山本)