

令和 年 寄附分 市町村民税 寄附金税額控除に係る申告特例申請事項変更届出書  
道府県民税

第五十五号の六様式（附則第二条の四関係）

令和 年 月 日 興部町長 殿	整理番号	
住 所	〒	
	フリガナ	
	氏 名	
	個人番号	
電話番号	性 別	男 女
	生年月日	明・大・昭 平・令 . .

「個人番号」欄には、あなたの個人番号（行政手続きにおける特定の個人を識別するための番号の利用等に関する法律第2条第5項に規定する個人番号をいう。）を記載してください。

申告特例申請書に記載した内容

住 所	〒	
	フリガナ	
	氏 名	
	個人番号	
電話番号	性 別	男 女
	生年月日	明・大・昭 平・令 . .

(注) これまでに申告特例申請事項変更届出書を提出している場合は、当該届出書に記載した内容を記載してください。

あなたが寄附金税額控除に係る申告特例申請書を提出後、当該申請書に係る寄附金を支出した年の翌年1月1日までの間に当該申請書の内容（電話番号を除く。）に変更があった場合は、上記の欄に必要な事項を記載して当該申請書に係る寄附金を支出した年の翌年1月10日までに、当該申請書を提出した地方団体に提出してください。

新氏名や新住所が記載されている公的機関が発行した書類の写しを貼ってください

のりしろ	のりしろ
オモテ面のコピー	ウラ面のコピー

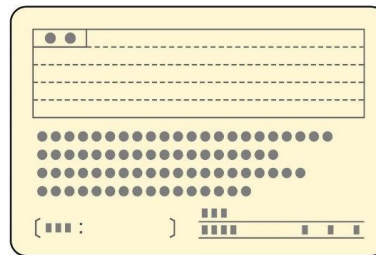
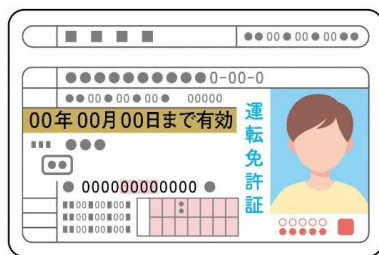

このスペースに貼れない本人確認資料については、本紙裏面に貼り付けてください