

町からの お知らせ

地震・津波による沙留地区避難場所の変更について

上記の件につきまして、現在、地震・津波による沙留地区の避難場所は「沙留中学校」となっていますが、**7月1日から海拔が同じで校舎が耐震化されていることから「沙留小学校」へ変更**することにいたしました。

これにより7月からの興部町における地震の発生や津波警報が発令された際の避難場所は、下記のとおりです。

《避難場所一覧》

地区	施設名	電話番号
興部市街	興部中学校	82-2063
	興部高校	82-2316
沙留市街	沙留小学校	83-2004

海浜清掃ボランティアを募集しています！

「ボランティアセンターおこっぺ」では、沙留海岸の清掃活動を実施されている沙留小学校、沙留中学校の活動日に合わせまして、海浜清掃ボランティアを募集しております。

夏に向けて興部町のきれいな海をPRできる良いボランティア活動ですので、ぜひ参加して心地よい時間を過ごしませんか！

□実施日 平成25年6月21日（金）午後1時30分～（集合時間 午後1時20分）

□集合場所 沙留海水浴場・海の家 前
※集合場所までの往復交通手段は各自で手配をお願いします。

□持ち物 長靴、軍手、帽子等の清掃に適した格好で参加してください。

□参加申込 6月20日（木）までに下記申込先のボランティアセンターへ電話又はFAXにてお申込みください。（住所、氏名、電話番号をお伝えください。）

□申込先 ボランティアセンターおこっぺ（興部町社会福祉協議会内）
興部町東町 興部町福祉保健総合センター「きらり」内
TEL/FAX 82-3300（担当 堤田、岩田）



バイオマスライブ2013 in おこっぺ夏まつり 廃食油回収のお願い

「バイオマスライブ2013 in おこっぺ夏まつり」実施のために興部町商工会、JA北オホーツク、沙留漁協の各女性部では、廃食油の回収を行っています。回収しました廃食油を精製してBDF（バイオディーゼル燃料）を作り、BDF発電を行い、おこっぺ夏まつりのステージに電力供給するエコで地球環境にやさしい取り組みです。

昨年のバイオマスライブ 2012 in おこっぺ夏まつりでは、630.75Lの廃食油を回収、BDFを50L生成、使用して260kgのCO2削減に貢献しました。

●回収期間 6月18日から8月2日まで
（平日の9時00分から17時00分）

●回収の場所 興部町産業振興センター
興部町役場
興部町中央公民館
北オホーツク農業協同組合
福祉保健総合センター「きらり」
沙留公民館
沙留漁業協同組合

（8月3日、4日は夏まつり会場で回収します。）



●回収の方法 **必ずペットボトルに移し替え、ふたをしっかりと閉めて下さい。** 容器の返却はいたしませんのでご了承ください。

●回収する廃揚げ油 なたね油、ゴマ油、米油、大豆油、綿実油、ひまわり油、落花生油、サンフラワー油、ペニ花油、亜麻仁油、オリーブ油、エコナ油、健康機能油

●回収対象外の油 **ヤシ油、パーム油、植物性マーガリン、ショートニング、マヨネーズ、動物性油全般（バター、ラード油）、ドレッシング類**

*夏まつりで使用仕切れなかった廃食用油は道内で行われるバイオマスライブ等で有効に活用いたします。

◆問い合わせ

役場産業振興課水産商工係 Tel82-2131（内線344）
興部町商工会 Tel82-2217
北オホーツク農業協同組合 Tel82-2101
沙留漁業協同組合 Tel83-2211

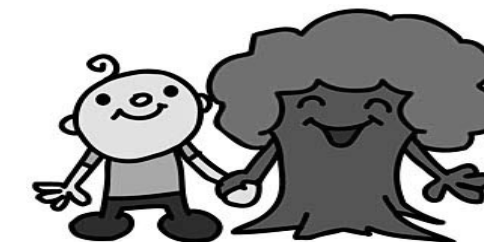

平成25年度 児童手当に係る現況届について

児童手当を受給している方は、毎年、現況届を提出しなければならないことになっておりますので、下記により手続きをされますようご案内いたします。

この現況届は、前年の所得の状況、養育の状況、児童の増減、健康保険状況等を確認して、引き続き児童手当を受給できるかどうかを決める大切な届けです。もし、この届けを提出しない場合は、引き続いて受給資格があっても6月以降の児童手当が受給できなくなりますのでご注意ください。

また、所得の額が一定額以上の場合、児童手当が減額されます。

記

1 お持ちいただくもの

- (1) 印鑑
- (2) 健康保険証（社会保険加入者）※国民健康保険に加入している方は必要ありません。
- (3) 町外の子どもを監護している方は、当該子どもの属する世帯全員が記載されている住民票

※平成25年1月2日以降に他市町村より転入された方について

平成25年1月2日以降に他市町村より転入された方は、前居住地より「平成25年度分所得証明書（児童手当用）」をとりよせて、当日お持ちください。（平成25年1月1日以前から興部町に居住している方は、所得証明書の提出の必要はありません。）

注）25年度分とは、平成24年1月から平成24年12月までの所得のことをいう。

※現況届用紙はこちらで用意しておりますので、印鑑を押印してもらうだけになります。

2 受付日時及び場所

日 時	受付場所	対象地区名
6月17日（月）～ 6月28日（金） 8：30～17：15	福祉保健総合 センターきらり	興部・北興・宇津・秋里・豊野
6月21日（金） 13：30～17：15 6月25日（火） 9：00～12：00	沙留公民館 （研修室）	沙留・住吉・富丘

※ご不明な点は、福祉保健課社会福祉係（電話82-4120）までお問い合わせください。



興部町選挙管理委員会より「投票区の変更」のお知らせ

平成25年5月9日開催の興部町選挙管理委員会において、公職選挙法第17条第2項の規定により、下記のとおり投票区の変更を行いましたので、お知らせいたします。

なお、この投票区の変更に伴い、本年7月に予定されている第23回参議院議員通常選挙から適用いたします。

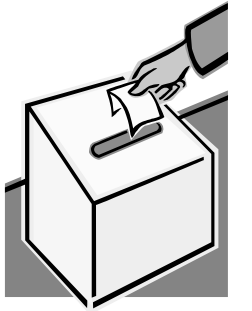

【変更後】

投票区	投票場所	行政区名
第1投票区	興部町中央公民館	浜町・元町・本町・仲町・幸町・栄町・泉町・新泉町・旭町・緑ヶ丘・東町・春日町・新町・宮下町・北興
第2投票区	興部町沙留公民館	沙留西町・沙留汐見町・沙留北浜町・沙留港町・沙留元町・沙留海運町・沙留緑町・沙留旭町・住吉・富丘
第3投票区	宇津集落センター	宇津
第4投票区	秋里集落センター	秋里
第5投票区	豊野集落センター	豊野
合 計（5箇所）		

【変更前】

投票区	投票場所	行政区名
第1投票区	興部町中央公民館	浜町・元町・本町・仲町・幸町・栄町・泉町・新泉町・旭町・緑ヶ丘・東町・春日町・新町・宮下町
第2投票区	北興研修センター	北興
第3投票区	宇津集落センター	宇津
第4投票区	秋里集落センター	秋里
第5投票区	豊野集落センター	豊野
第6投票区	興部町沙留公民館	沙留西町・沙留汐見町・沙留北浜町・沙留港町・沙留元町・沙留海運町・沙留緑町・沙留旭町・
第7投票区	住吉老人寿の家	住吉
第8投票区	富丘福祉の家	富丘
合 計（8箇所）		

6月の予防接種・健診等日程

1. 6月1日号でお知らせした事業

事業名	期日	受付時間	会場
乳幼児相談	6月20日(木)	13:30~15:30	福祉保健総合センター「きらり」
1歳6カ月児・3歳児健康診査	6月25日(火)	12:30~15:30	
【ご案内】対象となるお子さんのいる家庭へは、近くになりましたらご案内をお送りいたします			

(詳細は係までお問い合わせください)

2. 予防接種について

(1) 乳幼児の「定期の予防接種」について

定期の予防接種とは、予防接種法に基づき市町村が実施するもので、接種は努力義務となります。

三種混合、四種混合、麻しん風しん混合、BCG、不活化ポリオ、ヒブ、小児用肺炎球菌ワクチンの個別接種

・接種場所 興部町国民健康保険病院

・実施日 イ 毎週水曜日~三種混合・四種混合・不活化ポリオ・ヒブと小児用肺炎球菌ワクチンについては同時接種または単独接種

□ 毎週木曜日~麻しん風しん混合・小児用肺炎球菌ワクチンについては単独接種のみ

ハ 毎週金曜日~BCG・ヒブワクチンについては単独接種のみ

※但し、祝祭日は実施いたしません。

・受付時間 15:30~16:30

(受付後、診察・接種までお待ち頂く場合もありますので予めご了承願います。)

・受付方法 イ 三種混合・四種混合・BCG・麻しん風しん混合ワクチンは事前の予約は必要ありません。

□ 不活化ポリオは健康推進係への予約が必要です。

ハ ヒブ・小児用肺炎球菌ワクチンは国民健康保険病院への事前の予約が必要です。

(2) その他の「任意の予防接種」について

任意の予防接種とは、定期の予防接種以外の予防接種で、必要に応じ個人の責任において実施するものです。

○肺炎球菌(23価)ワクチン予防接種(対象:65歳以上の町民)

※上記の接種は、予め国民健康保険病院への予約が必要です。

(3) 予防接種についてのお問い合わせ

○興部町福祉保健総合センター「きらり」内 福祉保健課健康推進係(Tel 82-4170)

○興部町国民健康保険病院(Tel 82-2310)

3. 「モービルMRIによる頭の検診(巡回脳ドック)」追加申し込みのお知らせ

先に、巡回脳ドックの取りまとめをいたしました。が、予定定員まで10名の余裕がありますので追加受けをいたします。この機会に是非お申し込みください。

対象者	期日	定員	受付時間	会場
40歳以上79歳以下の町民の方 (対象は2年に1回) ※脳血管疾患で治療中又は既往のある方は対象外となります	7月8日(月)	午前 20名	午前 8:15~	福祉保健総合センター「きらり」
		午後 20名	午後 12:45~	
	7月9日(火)	午前 20名	午前 8:15~	
		午後 20名	午後 12:45~	
	7月10日(水)	午前 20名	午前 8:15~	

(1) 検診内容 問診、MRI撮影、医師による結果説明

(2) 検診料金 5,000円(当日受付にてお支払ください)

(3) 申込方法 電話または来所による申込み

(4) 申込期日 **6月28日(金)まで** いたします。

《申込み先》

興部町福祉保健総合センター内 福祉保健課 健康推進係(Tel 82-4170)

4. ウォーキングマップ体験会のご案内

興部町ウォーキングマップコースの体験ウォーキングを下記の日程で行います。どなたでも参加可能です。個人の体力や身体の状態に合わせて、スタッフがサポートいたしますので、ウォーキング初心者の方も大歓迎です。心地の良い風を感じながら体験してみませんか。

~ 楽しく歩いて健康づくり ~

	開催日	コース名	時間	集合場所
第1回	6月19日(水)	サイクリングコース	9:30~11:30	トレーニングセンター
第2回	6月26日(水)	スキー場コース	9:30~11:30	トレーニングセンター
第3回	7月3日(水)	モーモー城コース	9:30~11:30	トレーニングセンター
第4回	7月17日(水)	沙留コース	9:30~11:30	沙留公民館

※詳しくは6月1日号で配布された「ウォーキングマップ体験会のご案内」をご覧ください。

(1) 内容 実践講話(ウォーキングマップの活用について・ウォーキングコースの基礎智識・4コース別体験ウォーキング)

(2) 講師 NPO法人健康保養ネットワーク フィットネスアドバイザー

(3) 持ち物 タオル・飲み物・上靴(第1回~第3回のみ)

(4) その他 希望される回だけの参加でもよろしいです。

《申込み・問合せ先》

興部町福祉保健総合センター内

福祉保健課 健康推進係(Tel 82-4170)



5. 広域紋別病院精神科巡回診療について

興部町での診療日程は次のとおりですが、原則、予約が必要となりますので、診察を希望される方は事前に電話等により、直接広域紋別病院へお申し込みください。

- (1) 対象者 ~ こころの健康に関してお困りで医療機関への通院が困難な方
- (2) 巡回日程 ~ 原則毎月1回 水曜日

実施場所	7月	8月	9月
興部町福祉保健総合センター 「きらり」内 診察室	10日(水) 14:00~	7日(水) 14:00~	4日(水) 14:00~

- (3) 費用・支払方法 ~ 保険診療となりますので、必ず保険証を持参してください。
また、次のものをお持ちの方は併せて持参してください。
*広域紋別病院の診察券
*自立支援医療(精神通院医療)の受給者証及び管理票
*他の公費負担受給者証
診療費は後日ご自宅に送付する納入通知書により、最寄りの金融機関又は広域紋別病院会計窓口でお支払ください。
- (4) 予約受付時間 ~ 月曜日から金曜日まで 14:00~17:00
(診療日の前週の金曜日まで)
- (5) 予約申込先 ~ 広域紋別病院 〒094-8709 紋別市緑町5丁目6番8号
電話 0158-24-3111 (予約窓口)

オホーツクサイクリング2013第32回大会の実施について

雄武町から斜里町まで212kmを自転車で走るオホーツクサイクリングが7月13日(土)興部町を通過いたします。コース付近の皆様やお車等をご利用の皆様にご迷惑をお掛けする場合がございますがご理解をお願いいたします。
本年度も日帰りコースが設定され、570人を超す応募となっています。
(正確な参加人数は、7月1日号でお知らせいたします。)

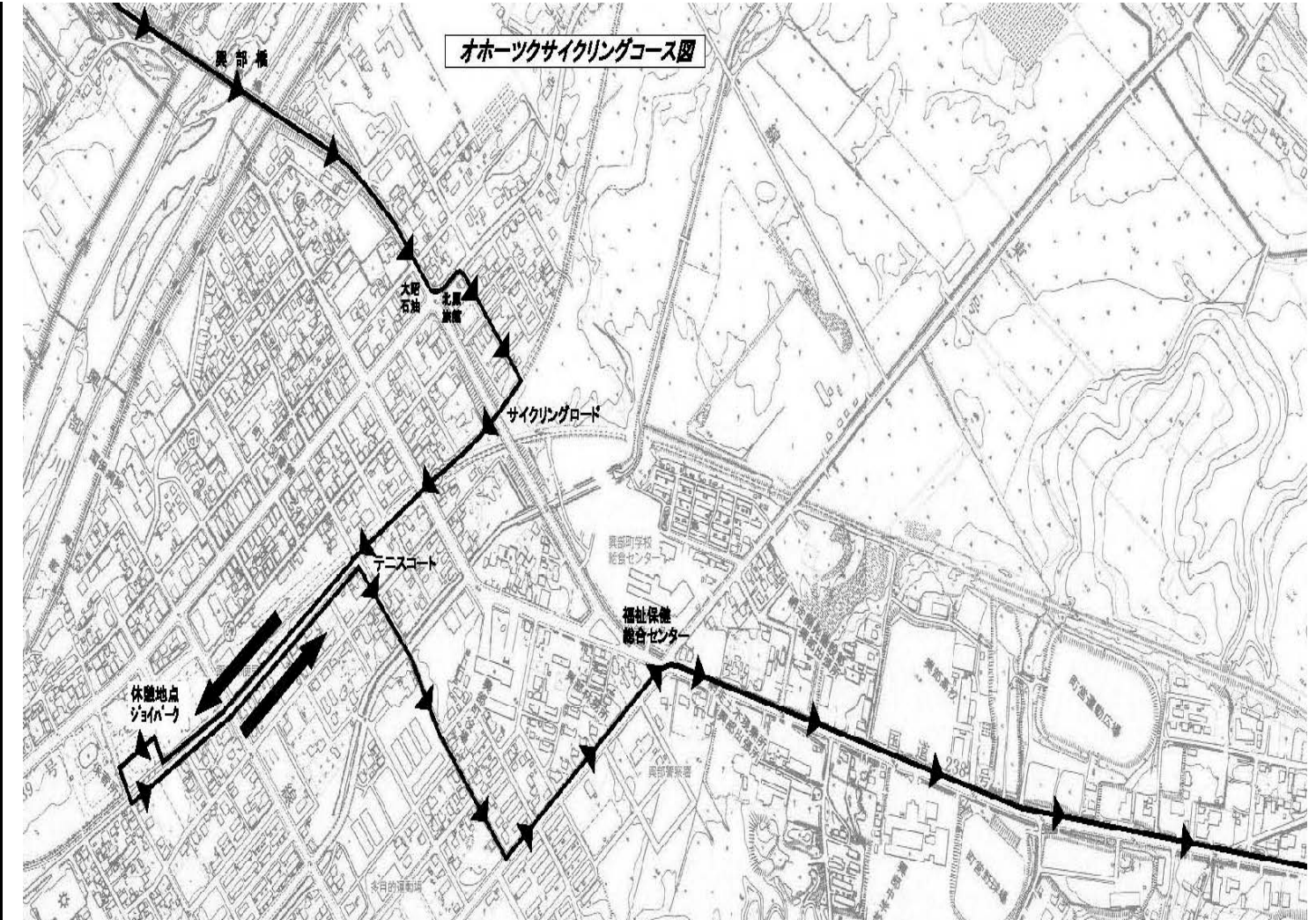
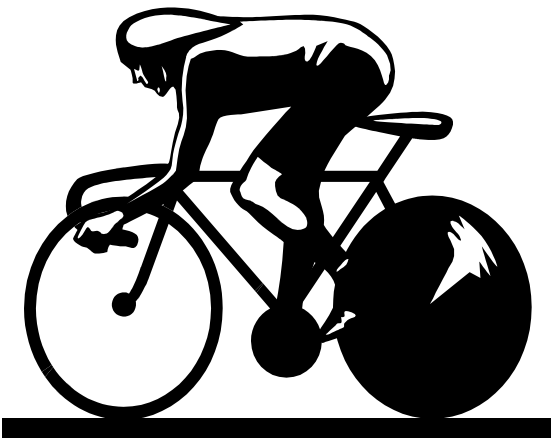

主要な箇所の通過予定時間(正確ではありません)をお知らせいたしますので、応援、お車等の通行の参考にしてください。

13日(土)			14日(日)		
チェックポイント	先導者	最後尾	チェックポイント	先導者	最後尾
雄武町民センター	7:30	8:00	常呂町民センター	7:30	8:00
ジョイパーク	8:30	9:50	サイクリングロード 走行	7:42	9:55
沙留市街	9:20	10:20	林-ツ総合振興局	9:00	10:40
ドライブ いたるる跡	9:30	10:30	道の駅はなやか小清水	10:50	12:45
オムサロ原生花園	9:50	10:50	斜里町役場前	12:20	14:00
大山入口	10:10	11:15			
北海道立流水公園	10:25	11:45			
小向郵便局	11:18	12:12			
リラ街道入口	13:30	14:10			
道の駅愛ラブ湧別	14:13	15:20			
佐呂間町松ノ葉周辺	15:25	16:50			
栄浦周辺	16:30	17:50			
常呂町民センター	16:40	18:00			

建設工事等入札結果

入札月日	5月29日
工事・業務・物品名	東町団地解体工事
入札参加者	(株)藤共工業 (株)柳原建設 (株)藤野屋建設 河原工業(株) (株)服部工業 新島工業(株) (株)三和建設
入札回数	1
契約金額(落札金額)	15,519,000円(14,780,000円)
予定価格	15,960,000円
工期・納期	H25.5.31 から H25.7.30まで
請負業者名	興部町字興部364番地 新島工業(株)

入札月日	5月29日
工事・業務・物品名	林業専用道朝日1号線開設工事
入札参加者	新島工業(株) (株)藤共工業 (株)三和建設 (株)服部工業 (株)柳原建設
入札回数	1
契約金額(落札金額)	14,280,000円(13,600,000円)
予定価格	14,679,000円
工期・納期	H25.5.31 から H25.10.10まで
請負業者名	興部町字興部364番地 新島工業(株)

入札月日	5月29日
工事・業務・物品名	北興研修センター屋根修繕工事
入札参加者	(株)藤野屋建設 河原工業(株) (株)服部工業
入札回数	1
契約金額(落札金額)	2,919,000円(2,780,000円)
予定価格	2,982,000円
工期・納期	H25.5.30 から H25.7.30まで
請負業者名	興部町字興部851番地の1 (株)服部工業

入札月日	5月29日
工事・業務・物品名	水道仕切弁等整備修繕工事
入札参加者	河原工業(株) (株)藤野屋建設 (株)マルコウ
入札回数	1
契約金額(落札金額)	2,625,000円(2,500,000円)
予定価格	2,743,650円
工期・納期	H25.5.30 から H25.7.30まで
請負業者名	興部町字興部475番地 (株)マルコウ

入札月日	5月29日
工事・業務・物品名	水道施設機器更新工事
入札参加者	新栄クリエイト(株) 磯村豊水機工(株)
入札回数	1
契約金額(落札金額)	2,782,500円(2,650,000円)
予定価格	2,950,500円
工期・納期	H25.5.30 から H25.8.30まで
請負業者名	札幌市中央区北8条西20丁目2-15 新栄クリエイト(株)

入札月日	5月29日
工事・業務・物品名	林業専用道秋里1号線測量設計業務委託
入札参加者	(株)ホクリンコンサルタント アラタ設計(株) (株)ズコーシャ 太平洋総合コンサルタント(株)
入札回数	1
契約金額(落札金額)	3,927,000円(3,740,000円)
予定価格	4,147,500円
工期・納期	H25.5.30 から H25.9.20まで
請負業者名	北見市三楽町222番地36 (株)ホクリンコンサルタント

入札月日	5月29日
工事・業務・物品名	配水管漏水調査業務委託
入札参加者	フジ地中情報(株) ジェイアクア(株)
入札回数	1
契約金額(落札金額)	609,000円(580,000円)
予定価格	693,000円
工期・納期	H25.5.30 から H25.8.30まで
請負業者名	札幌市白石区菊水元町2条3丁目4番18号 フジ地中情報(株)

入札月日	5月29日
工事・業務・物品名	国保病院耐震診断業務委託
入札参加者	(株)岡田設計 (株)日本工房 (株)ズコーシャ
入札回数	1
契約金額(落札金額)	3,622,500円(3,450,000円)
予定価格	3,809,400円
工期・納期	H25.5.30 から H25.8.30まで
請負業者名	網走市大曲1丁目8番7号 (株)ズコーシャ

入札月日	5月29日
工事・業務・物品名	土壌飼料分析機器購入
入札参加者	北海道富士平工業(株) (株)北海ケミカル 大槻理化学(株)
入札回数	1
契約金額(落札金額)	3,045,000円(2,900,000円)
予定価格	3,528,000円
工期・納期	H25.5.30 から H25.8.20まで
請負業者名	帯広市大通南3丁目15番地1 北海道富士平工業(株)