

町からの お知らせ

興部町学校給食センター調理員の公募について

町では、下記のとおり臨時職員を公募いたします。

記

勤務先	学校給食センター
業務内容	給食調理員
勤務時間	午前8時15分から午後4時15分まで
賃金	時間給 730円
採用人数	1名
採用期間	平成24年6月1日から平成27年3月31日まで

- ・応募の条件 興部町内在住者、又は在住可能な者とします。
- ・申込締切 **平成24年5月23日(水)【期日厳守】**
- ・応募申込先 興部町役場総務課又は興部町教育委員会管理課
- ・提出書類 応募申込の際は、自筆の履歴書1通(上半身写真添付)を必ず本人が持参してください。
- ・選考方法 書類審査の上、面接により選考する。
- ・問合せ先 興部町教育委員会 管理課 (Tel82-2552)
興部町学校給食センター (Tel82-3411)



興部町臨時職員の公募について

町では、平成24年度の臨時職員を下記のとおり公募いたします。

記

勤務先	興部町福祉保健総合センター「きらり」
業務内容	調理業務

勤務時間	月曜日～日曜日の週5日 (シフトにより決定します) 1日(7時間45分) 7:00～9:15 10:00～13:15 15:15～17:30
賃金等	月額 121,600円 社会保険 有
手当	期末手当(6月・12月)
採用人数	1名
年齢	62歳まで
採用期間	平成24年7月1日～平成27年3月31日

- ・申込締切 **平成24年5月25日(金)【期日厳守】**
- ・応募申込先 興部町役場総務課
- ・提出書類 自筆の履歴書1通(上半身写真添付)を必ず本人が持参してください。
- ・選考方法 別途日時を決定し面接を行います。
- ・問合せ先 興部町役場・総務課・総務厚生係
又は福祉保健課まで
役場総務課 Tel82-2131(内線314)
福祉保健課 Tel82-4120



興部小学校プールのオープンについて

6月1日(金)より興部小学校プールをオープンします。ルール・マナーを守りご利用ください。

○期間 6月1日(金)～9月30日(日)まで
(ただし、8月14日～16日はお盆休みとなっています。)

○時間
6月～8月 月～土曜日 10時～19時30分
日曜・祝日 10時～17時
9月～ 月～土曜日 10時～18時30分
日曜・祝日 10時～17時

※休憩時間：12時から13時までは昼休みのため使用できません。

※授業中・水泳教室等で一般利用できない時は、プール玄関前に赤旗を揚げお知らせします。

- 料金 ・1回券100円
・3月券(単独施設定期券)1,050円
・3月券(共通施設定期券)1,570円
※利用券は、興部町教育委員会(定期券・1回券)及びプール内事務所(1回券【100円】のみ)で取り扱っております。
※高校生以下の方は、無料で利用できます。



「特設人権心配ごと相談所」開設のお知らせ

下記のとおり「特設人権心配ごと相談所」を開設いたします。相談は無料で秘密は固く守られますので、お気軽にご相談ください。

記

- ◆とき **6月1日(金)午後1時～午後3時**
- ◆ところ 興部町中央公民館 託児室

☆たとえば、このようなことは人権擁護委員へ

- ・近隣関係のいざこざ。
- ・土地、建物、金銭貸借。
- ・結婚を妨害されたり、離婚を強要されたとき。
- ・その他、お困りごととはご相談ください。

「わたしたちの街の人権擁護委員です」

氏名	住所
田中 啓一	仲町
小山 真由美	元町
今井 秀和	沙留港町



5月中旬～6月中旬の予防接種・健診等日程

1. 5月1日号でお知らせした事業他

事業名	期 日	受付時間	会 場
1歳6か月児・3歳児健康診査	5月24日(木)	12:30～16:00	福祉保健総合センター「きらり」
フッ素塗布	5月25日(金)	13:30～14:30	福祉保健総合センター「きらり」

(詳細は当月の「町からのお知らせ」1日号をご覧ください。係までお問い合わせください。)

2. 予防接種について

(1) 乳幼児の「定期の予防接種」について

定期の予防接種とは、予防接種法に基づき市町村が実施するもので、接種は努力義務となります。

①三種混合、麻しん風しん混合、麻しん、風しん、BCG (個別実施)

会 場 興部町国民健康保険病院

期 日 **イ. 毎週水曜日～三種混合**

ロ. 毎週木曜日～麻しん風しん混合・麻しん・風しん

ハ. 毎週金曜日～BCG (但し、祝祭日を除く)

受付時間 15:30～16:30 (受付後、診察・接種までお待ち頂く場合もありますので、予めご了承願います。)

②ポリオ (集団実施)

会 場 興部町国民健康保険病院

期 日 平成24年6月20日、10月10日、平成25年3月6日の予定 (詳細は実施月近くなりましたら、広報いたします。)

(2) その他の「任意の予防接種」について

任意の予防接種とは、定期の予防接種以外の予防接種で、必要に応じ個人の責任において実施するものです。

①ヒブワクチン予防接種 (対象: 2ヶ月以上5歳未満の乳幼児)

②小児用肺炎球菌(7価)ワクチン予防接種 (対象: 2ヶ月以上5歳未満の乳幼児) ※今年度より対象年齢の変更があります。(6歳未満から→5歳未満へ変更)

③肺炎球菌(23価)ワクチン予防接種 (対象: 65歳以上の町民)

※上記「(2) その他の任意の予防接種」は、予め国民健康

保険病院への予約が必要です。

(3) 予防接種についてのお問い合わせ

- 興部町福祉保健総合センター「きらり」内 福祉保健課 健康推進係 【TEL82-4170】 又は
- 興部町国民健康保険病院 【TEL82-2310】

3. その他、健診等についてのお問い合わせは

- 興部町福祉保健総合センター「きらり」内 福祉保健課 健康推進係 【TEL82-4170】

4. 献血にご協力ください

人間の生命を維持するために欠くことのできない血液は、人工的に造ることや長期の保存ができません。

輸血に必要な血液をいつでも十分に確保しておくためには、絶えずどなたかが献血していなければならず、日本赤十字社による献血活動が毎日行われております。

当町においても次の通り移動採血車が運行されますので、皆様のご協力をお願い申し上げます。

なお、献血された方には後日「献血検査結果」が血液センターより通知されます。

(1) 期日及び行程

期 日	場 所	時 間
6月8日 (金)	1. 藤共工業前	9:00～9:30
	2. 役場前	9:40～11:30
	3. 福祉保健総合センター前	12:40～13:20
	4. 北オホーツク農協前	13:30～14:20
	5. 雪印メグミルク興部工場前	14:30～15:00
	6. 沙留漁業協同組合前	15:40～16:10

(2) 献血対象者の基準

献血の基準	400ml 献血	200ml 献血
年 齢	満18歳～満69歳	満16歳～満69歳
65歳以上の方は、60歳以降に献血経験のある方に限ります。		
体 重	男女共 50kg以上	男性～45kg以上 女性～40kg以上
献血間隔	男性～12週間 女性～16週間	男女共～最低4週間
年間総献血量	男性～1,200ml以内 女性～800ml以内	

※輸血の安全性を高めるため、上記400ml献血の基準に該当する方は、是非400ml献血への協力をお願いします。

(3) 献血できない方

- (ア) 妊娠中及び出産後6月以内の方



- (イ) 病弱及び治療中の方
- (ウ) 輸血や臓器移植を受けた方
- (エ) 検診医師の問診により不適当と判断された方



建設工事等入札結果

入札月日	4月25日
工事・業務・物品名	興部浜町1号道路舗装工事
入札参加者	(株)藤共工業 (株)三井住建道路(株) 不二建設(株) (株)東亜道路工業(株) 道路建設(株)
入札回数	1
契約金額(落札金額)	12,337,500円(11,750,000円)
予定価格	12,988,500円
工期・納期	H24.4.27からH24.7.30
請負業者名	興部町字興部193番地の1 (株)藤共工業

入札月日	4月25日
工事・業務・物品名	沙留西町町営住宅修繕工事
入札参加者	(株)柳原建設 (株)藤野屋建設 (株)河原工業(株) (株)服部工業
入札回数	1
契約金額(落札金額)	3,780,000円(3,600,000円)
予定価格	3,885,000円
工期・納期	H24.4.27からH24.6.25
請負業者名	興部町字沙留452番地の2 (株)柳原建設

入札月日	4月25日
工事・業務・物品名	公共下水道汚水管渠調査設計委託
入札参加者	トラバース測量設計(株) 石井測量設計(株) 北海設計(株)
入札回数	1
契約金額(落札金額)	2,803,500円(2,670,000円)
予定価格	2,950,500円
工期・納期	H24.4.26からH24.7.10
請負業者名	雄武町字雄武284番地 石井測量設計(株)

平成24年5月15日で
町内の交通死亡事故ゼロ
1734日
スピードダウンとシートベルト



特定健康診査・75歳以上の健康診査及び胃がん・大腸がん・肺がん検診追加申し込みのお知らせ

4月の『生活習慣病健診申し込み取りまとめ』で各健（検）診の申し込みを受付していましたが、予定定員まで余裕がありますので、追加申し込みを受付いたします。

追加申し込み締め切りは、5月29日（火）までとなっております。申し込みを希望される方は、下記までお申込みください。

□ 健（検）診日程 □

日 程	6月5日(火) 各がん検診のみ 6月6日(水)、7日(木) 特定健康診査 75歳以上の健康診査 各がん検診	6月8日(金) 特定健康診査 75歳以上の健康診査 各がん検診
会 場	興部町福祉保健総合センター（きらり）	沙留公民館
受付時間	午前6:00～午前9:00	
健（検）診内容(料金)	<ul style="list-style-type: none"> ●特定健康診査 2,300円 ●75歳以上の健康診査 800円 ●胃がん検診 1,500円 ●大腸がん検診 700円 ●肺がん検診 (X線検査) 500円 (喀痰検査) 800円 	

【特定健康診査・75歳以上の健康診査の対象】

1. 40歳以上で国民健康保険加入者

*ただし、次のような方は対象となりませんのでご了承ください。

- ①特定健診及びそれに相当する健診をすでに受けた方、受ける予定の方
- ②妊産婦
- ③相当な期間継続して船舶内にいる方
- ④6ヶ月以上入院している方
- ⑤施設入所中の方

2. 後期高齢者医療制度該当者（75歳以上の方は全員該当となります）

*ただし、次のような方は対象となりませんのでご了承ください。

- ①特定健診及びそれに相当する健診をすでに受けた方、受ける予定の方
- ②高血圧、脂質異常症、糖尿病、その他内臓脂肪の蓄積に起因する病気で医療機関に入院・通院している方

【胃がん・大腸がん・肺がん検診の対象】

1. 40歳以上の方

*ただし、次のような方は対象となりませんのでご了承ください。

- ①職場などで、胃がん・肺がん・大腸がん検診を受けた方、受ける予定の方
- ②現在、胃・肺・大腸の何らかの理由で定期検査・治療を受けている方

【その他】

○申し込みをされた方には、健（検）診が近くなりましたら受診票・案内文書をお送り致します。

○健診日及び受付時間につきましては、受診人数の都合上、こちらで指定させていただきますので予めご了承ください。

申し込み・お問合せ

興部町福祉保健総合センター『きらり』
福祉保健課 健康推進係 Tel82-4170

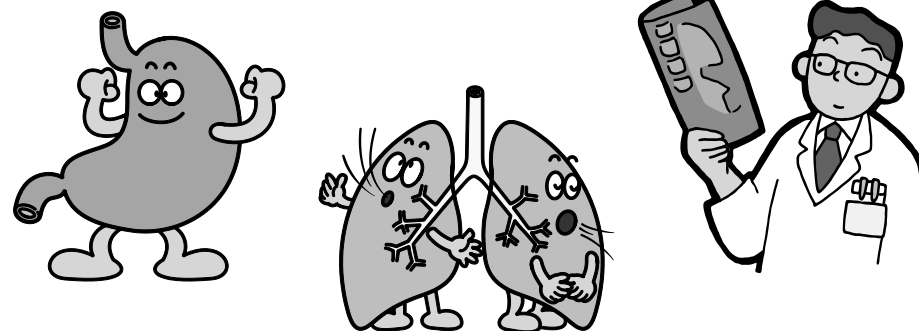

身体障がい者・精神障がい者に対する平成24年度軽自動車税の減免について

身体障がい者又はその方と生計を同一にする方が所有する軽自動車で、障がい者本人が運転する車又は、生計を同一にする方がもっぱら障がい者のために運転（通学、通院、通所又は生業）する車については、軽自動車の課税免除（減免）の適用が受けられます。（ただし、一人の身体障がい者等について1台とし、事業用車を除きます）

◎減免に該当する障がい者を有する方とは、次の表に掲げる者とする。

該 当 者		
障 害 区 分	身体障がい者手帳の者	戦傷病者手帳の者
視 覚 障 害	1級～3級、 4級の1	特別項症～第4項症
聴 覚 障 害	2級、3級	特別項症～第4項症
平衡機能障害	3級、5級	特別項症～第4項症

音声機能障害	3級（喉頭摘出による音声機能障害がある場合に限る）	特別項症～第2項症（喉頭摘出による音声機能障害がある場合に限る）
上肢不自由	1級、2級、3級	特別項症～第3項症
下肢不自由	1級～6級	特別項症～第6項症 第1款症～第3款症
体幹不自由	1級～3級、5級	特別項症～第6項症 第1款症～第3款症
心臓機能障害	1級、3級、4級	特別項症～第3項症
腎臓機能障害	1級、3級、4級	特別項症～第3項症
呼吸器機能障害	1級、3級、4級	特別項症～第3項症
ぼうこう又は直腸の機能障害	1級、3級、4級	特別項症～第3項症
小腸の機能障害	1級、3級、4級	特別項症～第3項症
ヒト免疫不全ウイルスによる免疫機能障害	1級、2級、3級、 4級	
乳幼児期以前の非進行性脳病変による運動機能障害	〔上肢機能〕 1級、2級、3級 〔移動機能〕 1級～6級	
精 神 障 害	療育手帳又は精神障がい者の通院医療費の公費負担に係る患者票及び精神障害の状態に関する証明書	
肝臓機能障害	1級、2級、3級、 4級	特別項症～第3項症

◎手続きに必要なもの

- ①運転免許証
- ②身体障害者手帳、戦傷病者手帳又は療育手帳等
- ③印鑑
- ④平成24年度軽自動車税納税通知書

◎減免の手続き

上記に該当し減免を受けようとする方は、平成24年度軽自動車税納税通知書が到着しだい5月25日（金）までに、役場住民課税務係または沙留出張所に申請書を提出してください。（なお、申請書は役場住民課税務係及び沙留出張所にあります。）

※お問い合わせは、興部町役場 住民課 税務係

（Tel82-2131 内線225・226）

NHK BSプレミアム 「にっぽん縦断 ころろ旅」お便り募集

誰かにそっと教えたい「忘れられない風景」が記された一通の手紙。「にっぽん縦断 ころろ旅」は、旅人である俳優・火野正平さんが、そんな手紙をもとに地元の皆さんとふれあいながら自転車で旅を続ける番組です。

番組では、興部町内の忘れられない風景や景色を、エピソードと共に紹介してくれる手紙を募集中です。ここに残る「何気ない風景」「思い出の風景」「忘れられない風景」「みんなに伝えたい風景」など、皆さまのこのころの風景とエピソードをお待ちしています！

応募方法など詳しくは、番組ホームページ (<http://www.nhk.or.jp/kokorotabi/>) をご覧になるか、NHKふれあいセンターTel0570-066-066(ナビダイヤル) またはTel050-3786-5000にお尋ねください。

応募締切…6月20日(金)必着

北海道が舞台の番組放送予定…7月9日(月)～29日(日)

放送時間…月～金曜日＝午前7時45分～8時

土・日曜日＝午前11時～11時59分



山菜採りによる事故を防ぐために

慣れた山でも、山菜採りに無我夢中になると「隠れた危険」があります。

次のことに心掛けて、山菜採りを楽しんでください。

山菜採りの心構え5か条

1 家族等に行き先と帰宅時間を知らせましょう

「自分だけの秘密の場所だから」では、万が一の場合、捜索が遅れることとなります。行き先、帰宅時間等を必ず家族

等に知らせてから出かけましょう。

2 単独での入山を避け、二人以上で声を掛け合い位置を確認する。

万が一迷ったら、一人では救助を求めることもできません。二人以上で入り、たえず声を掛け合い、お互いの位置を確認しあうことが大切です。

3 服装は目立つ色にしましょう

赤や黄色、蛍光色の服装がよく目立ち、万が一の場合には、救助隊やヘリコプターから発見されやすくなります。また、ヘリコプターへの合図は、タオル、手ぬぐいを振ったり、鏡の反射光も有効です。

4 携帯電話や非常食、熊除けのための鈴やラジオ等を携帯しましょう

鈴や笛、ラジオ等の音の出るものは、熊除けや自分の位置を知らせるのに役立ちます。アメ玉やチョコレート、ビスケットなどは非常食になります。

また、非常の場合の連絡用として、携帯電話を持ちましょう。

5 迷ったときには無理をせず、落ち着いて行動しましょう

迷ったときは、むやみに歩き回らず、体力の消耗を抑え、落ち着いて捜索隊を待つなど、慎重な行動が必要です。万が一の場合、家族などから捜索願が出されて捜索隊が救出に向かいますので、発見されやすい視界の開けた場所、野宿に適した場所を早めに見つけることが大切です。

ヒグマに注意！

○山に入る前には、地元の人に聞くなど、熊の出没情報に気をつけましょう。

○「熊の出没注意」の看板のある場所には入らないようにしましょう。

○ヒグマに人の存在を早めに知らせるため、鈴やラジオで音を立てるなどの工夫をしましょう。

○ヒグマの足跡や糞を見たときには、すぐ引き返しましょう。

不法投棄は絶対にダメ！

町内において不法投棄が見受けられます。場所は主に以下の場所です。

通報してくださった方は、ウォーキング、山菜採り等をされて町の自然を満喫されている方達です。中には、ウォーキング

等されながらごみ拾いをしてくれている方もいます。

心無い一部の人の行為で自然が汚されてしまいます。不法投棄がないきれいな町にしましょう！

① 興部小学校から春日町方面に向かう町道から牧草畑の広範囲

この区間は、小さな買い物袋のごみや空き缶等が不法投棄されています。(ウォーキングされている方からの通報)

② 富丘の山間部の町道法面

ここに不法投棄されていたごみは、TV(1台)・アコーディオンピアノ(1台)・スキー(3台)等のごみとなります。(山菜採りに入った方からの通報)

③ 住吉から富丘への町道

生活系(一般・生ごみ)のごみが不法投棄されています。(付近の住民の方からの通報)

④ 宇津 二興橋 河川敷地付近の脇道

生活系(一般)のごみが不法投棄されています。(河川等パトロール中に発見通報)

⑤ 宇津パンケ地区

生活系のごみ約60個(45L袋)が不法投棄されていましたが、警察と協力し、不法投棄した人を断定しました。(除雪作業の方からの通報)

①～⑤以外にもありますが、町は不法投棄パトロールを重点的に行います。

重要 不法投棄は犯罪です。⑤のように町は積極的に警察へ通報します。

不法投棄とは、決められた場所以外に廃棄物を捨てることを言います。

5年以下の懲役 1,000万円以下の罰金、又はこの併科(同時に二つ以上の刑を科すること)。

さらに、法人の場合、3億円以下の罰金となります。

不法投棄を見つけた方は、興部警察署(Tel 82-2110)又は、役場住民課 住民環境係 環境衛生業務担当(Tel 82-2131内線232)まで連絡をお願いします。

