

# 町からののお知らせ



## 脳ドック検診のお知らせ

脳ドック検診を下記日程で行います。対象となる年齢の方は、早めの予約をお願い致します。たくさんの方の受診をお待ちしております。

○内 容 問診、MRI撮影、医師による結果説明

○対 象 者 **40歳以上79歳以下の町民**  
(2年に一度の検診となりますので、昨年受診された方は対象になりません。)

○期 日 7月10日(月)・11日(火)の午前午後、12日(水)の午前

○会 場 きらり 健診室

○料 金 5,000円

○定 員 100名

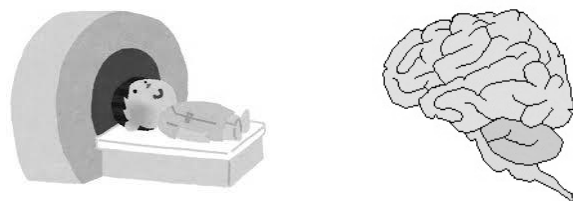

**○受付開始 6月7日(水) 8時より 定員になるまで**

○受付方法 きらり 福祉保健課 健康推進係(82-4170)に電話または来所  
82-4170が通話中の場合は、82-4120・82-4180・82-4140

※1回の電話・来所での予約は1名限りとさせていただきます。複数名分のご予約の場合は電話をかけ直すか、来所の場合は列に並びなおしになります。

## 旭川弁護士会主催 無料法律相談のお知らせ

旭川弁護士会主催の弁護士不在地域における無料法律相談会を実施します。離婚、借金、相続、交通事故、不動産、遺言、労働問題、企業法務などなんでも相談にのります。

◎実施日時 **6月6日(火) 午前10時から午後12時まで**

◎相談場所 興部中央公民館

◎担当弁護士 浦澤佳弘 ※一人30分、予約の方優先です

◎予約・お問い合わせ

浦澤法律事務所 Tel0158-28-6178

## 興部消防団からののお知らせ

紋別地区消防組合興部消防団では、連合消防演習を下記のとおり実施しますのでお知らせ致します。

●日 時 **平成29年5月28日(日) 午前9時00分**

- 場 所
  - ・屋外会場 ショイパーク(雨天時 トレーニングセンター)
  - ・模擬火災訓練 興部町中央公民館付近(下記図面参照)
  - ・分列行進 興部消防会館～賀寿当前
  - ・屋内会場 興部町中央公民館



◎下記の時間にサイレンを吹鳴いたします。

消防団員招集サイレン **午前 8時15分(興部地区・宇津地区)**

**午前 8時00分(沙留地区)**

模擬火災訓練サイレン 午前10時00分前後(興部地区)

※模擬火災訓練時には消防車がサイレンを吹鳴して興部市街を走行し、興部町中央公民館付近で放水を行います。

興部消防団でも十分に気をつけて訓練を行いますが、付近住民の方々におかれましても、洗濯物や子供の道路への飛び出し等に気をつけて下さい。

また、模擬火災訓練時は、訓練の妨げとなりますので、周辺での駐車はご遠慮下さいますようお願い致します。

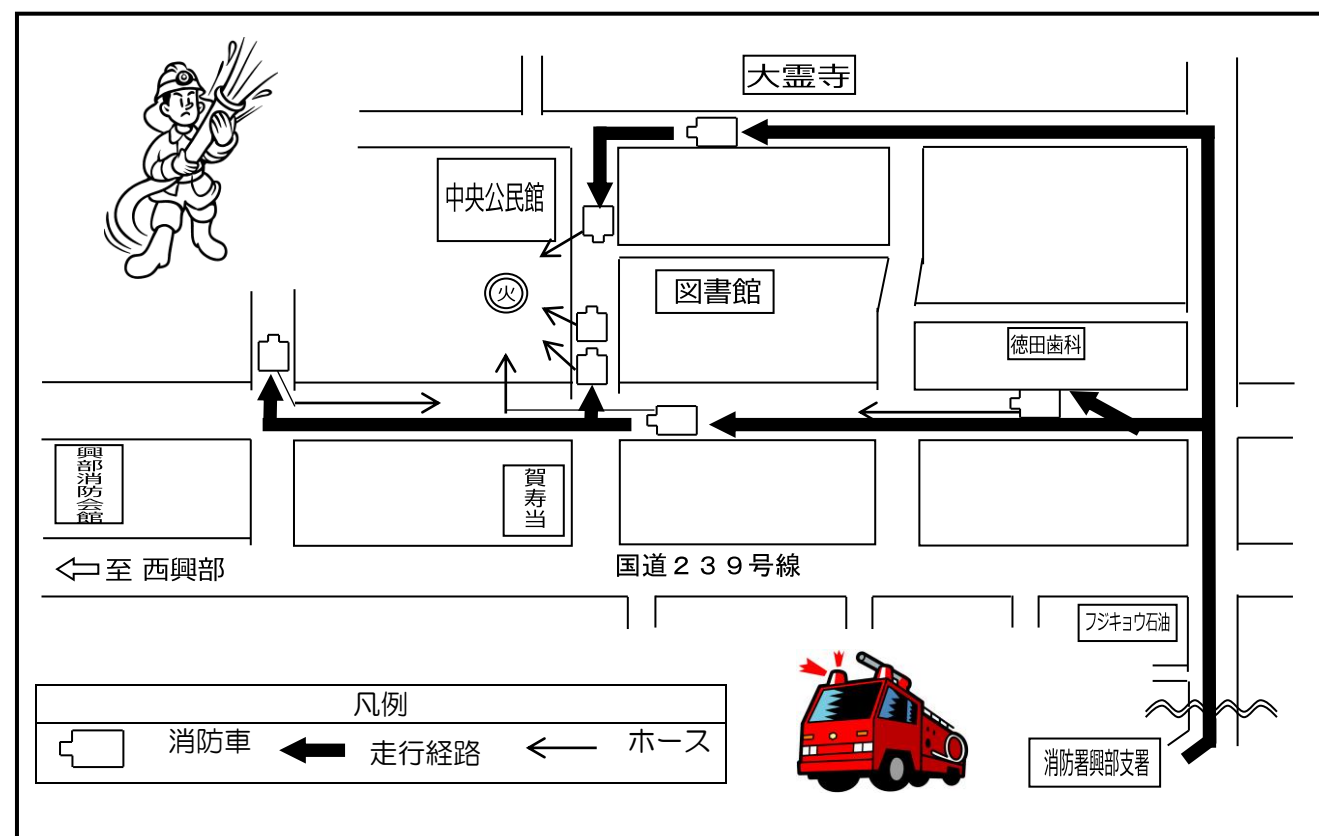

(紋別地区消防組合 興部消防団・消防署興部支所)

## 身体障がい者・精神障がい者に対する 平成29年度軽自動車税の減免について

身体障がい者またはその方と生計を同一にする方が所有する軽自動車で、障がい者本人が運転する車または、生計を同一にする方がもっぱら障がい者のために運転（通学、通院、通所または生業）する車については、軽自動車の課税免除（減免）の適用が受けられます。

（ただし一人の身体障がい者等について1台とし、事業用車を除きます）

◎減免に該当する障がいの該当者については、「町からのお知らせ5月1日号」をご覧ください。  
るか、下記担当までお問い合わせください。

◎手続きに必要なもの ①運転免許証 ②身体障害者手帳、戦傷病手帳または療育手帳等  
③印鑑 ④平成29年度軽自動車税納税通知書 ⑤自動車車検証

### ◎減免の手続き

上記に該当し減免を受けようとする方は、平成29年度軽自動車税納税通知書が到着したい5月30日（火）までに、住民課税務係または沙留出張所に申請書を提出して下さい。（なお、申請書は住民課税務係および沙留出張所にあります。）

※昨年度、減免決定となった方につきましても、減免申請が必要となりますのでご注意願います。お問い合わせは、住民課 税務係（Tel 82-2164）まで

## 「介護予防・日常生活圏域ニーズ調査」 「在宅介護実態調査」にご協力をお願いします

### ◇調査目的

平成30年度から平成32年度までの「興部町高齢者保健福祉計画・第7期介護保険事業計画」の策定に向け、町民の皆様のお住まいの環境など様々なニーズを確認・集約させていただくため、「ニーズ調査・実態調査」を実施いたします。

つきましては、ぜひ本調査の趣旨にご理解をいただき、ご協力くださいますよう、よろしくお願いいたします。

なお、収集した個人情報健康情報という皆様にとって大切な個人情報であるという認識にたち、興部町個人情報保護条例に基づく適正な取り扱いを行います。

### ◇調査対象

平成29年4月1日現在、65歳以上の方で、次の対象の方に送付いたします。

調査票① 介護認定を受けていない方。

要支援の認定を受けている方（要支援1・2）

調査票② 要介護（要支援）認定を受けている方（要支援1・2、要介護1～5）  
（施設入所者を除きます。）

### ◇調査期間

発送時期 平成29年5月24日（水）発送予定

回収期間 平成29年6月15日（火）まで

①郵送 ②役場・きらり・沙留出張所に提出いただいてもかまいません。

◇問い合わせ先 介護支援課 保険医療係 Tel 82-4140

## 「特設人権相談所」開設のお知らせ

人権擁護委員会の全国組織である全国人権擁護委員連合会では、人権擁護委員法が施行された日（昭和24年6月1日）を「人権擁護委員の日」としています。

この日にちなんで、紋別人権擁護委員協議会と旭川地方法務局紋別支局では、「特設人権相談所」を開設し、人権擁護委員が相談をお受けします。

いじめ・体罰、家庭問題、土地・建物の賃借、近隣関係のいざこざなど、身近な法律問題や人権問題等、日頃悩んでいることや困っていることを、お気軽にご相談下さい。

相談は無料で、相談内容の秘密は固く守られます。

◎と き 6月1日（木）午後1時～午後3時

（予約制ではありませんので、直接お越し下さい。）

◎と ころ 興部町中央公民館 託児室（興部町仲町 Tel 82-2575）

◆「わたしたちの街の人権擁護委員です」◆

・田中 啓一（仲町） ・今井 秀和（沙留港町） ・有坂 廣光（緑ヶ丘）

【お問い合わせ先】 旭川地方法務局紋別支局 Tel 0158-23-2521

役場住民課 戸籍年金係 Tel 82-2164

## 多量なごみの自己搬入について～ご協力をお願いします

多量なごみは、今まで町の一般廃棄物処理場への搬入を受け入れていましたが、「西紋別地区広域ごみ処理センター」（紋別市）への搬入をお願いします。

◆「多量なごみ」とは・・・

引っ越しや、家や物置等を片付けた際にでる多量の粗大ごみや、枯葉、草、剪定した木の枝等指定袋に入れられないほど一時的に多量に出るごみで、「燃やすごみ」「燃やさないごみ」に分別されたものです。

※指定袋に入る物はごみステーションに出してください。

◆「西紋別地区広域ごみ処理センター」への搬入は・・・

① 事前に役場住民課住民環境係へ申し込む

★必要なもの・・・搬入するごみの種類・使用する車のナンバー・運転免許証

② 役場から許可証を受け取り、広域ごみ処理センターへ搬入

※ 搬入できるのは、平日（8：30～17：00）だけです。

③ 計量所で渡される伝票を役場に提出し、料金を支払う。

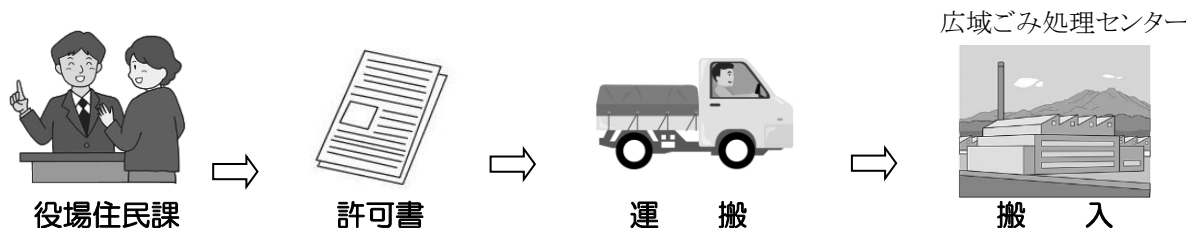

●問合せ先 住民課 住民活動・環境係（Tel 82-2164）

## ごみの分別徹底のお知らせ

町民の皆様には、日頃よりごみの減量化と分別にご協力をいただきお礼申し上げます。分別されていない物が一部のゴミステーションで収集されず残っているのが見受けられます。ごみを排出される際は今一度早見表等を確認されまして分別を行って下さい。

### 【分別の方法について】

下記のとおり一部気付いた点について記載しているので、今後の分別の参考にしてください。

#### ■燃やすごみ

「容器包装」の紙・プラスチック等が多く混入されている。(何でも入れない。)

#### ■燃やさないごみ

「燃やすごみ」が多く混入されている。

「燃やさないごみ」で電池の入っている物は電池を必ず外す。(電池は有害ごみ)

#### ■生ごみ

**必ず収集日を守って下さい。**(ステーションには収集日の朝に入れる。出来るだけ水分を切る。)

#### ■容器包装ごみ

○びん・ペットボトル類・・・PET マークの付いた物。アルミ缶・スチール缶は資源ごみです。

○その他のプラスチック類・・・梱包用PPバンドは燃やすごみです。

○その他の紙類・・・・・・・・牛乳パック・ダンボールは資源ごみです。

#### ■資源ごみ

○アルミ缶・スチール缶・・・スプレー缶、カセットコンロボンベは使い切って、**必ず穴を開けてから**「スチール缶・アルミ缶」と一緒に出す。  
缶の中にタバコの吸い殻を入れない。  
ビン・ペットボトルと一緒に入れない。

○新聞紙類・・・・・・・・箱・袋に入れず十文字に縛って出す。  
両面赤いチラシは燃やすごみ。

○ダンボール・・・・・・・・十文字に縛って出す。(テープで留めない)

○雑誌類・・・・・・・・カタログ(背のり付)と封筒(茶色以外)は新聞紙類同様に十文字に縛って出す。

**※ごみが袋からはみ出さないようしっかり縛ってください。**



ごみの減量化と分別の徹底をお願いします！

(住民課 住民活動・環境係)

## 犬・猫等のペットの飼育管理徹底について

最近、犬や猫に関する苦情が多く寄せられています。一部の無責任な飼い主によって、ペットを飼っている人全員が悪くみられてしまいます。「自分のペットは大丈夫」と思っている飼い主の方も、もう一度、飼い方のマナーについて考えてみてください。

特に、ペットの放し飼いは苦情やトラブル、事故等の原因となります。犬に噛まれる事故のほとんどは飼い犬によるものとなっております。「もしも」のことを考え、飼い主の皆様の責任において、きちんとした管理で飼われますようご注意ください。

### ◆放し飼いはしない！

人に嫌がられるだけでなく、よその敷地を糞尿等で荒らしたり、交通事故にあたり野良犬・野良猫を増やす原因にもなります。昼夜を問わず、放し飼いはしないでください。

### ◆鳴き声に注意！

動物の大きな鳴き声は、近所の人にとって大変迷惑です。番犬として吠えることも大切ですが、無駄吠えをなくし、近所迷惑にならないようにすることが大切です。無駄吠えをしないよう、しっかりとしつけを行ってください。犬の無駄吠えには、散歩に毎日行ったり、一緒に遊んであげたりと犬にストレスを溜めないようにすることも効果的です。

### ◆飼い犬・飼い猫の所在をはっきりと！

首輪に電話番号や氏名を記入し、犬は鑑札と予防注射済票をつけましょう。

猫にも首輪や名札をつけて身元表示をするようにすると、迷子になっても飼い主に連絡が取れ、戻ってくる可能性が高くなります。

### ◆野生動物にはエサを与えない！

野良犬・野良猫でも、毎日のようにエサを与え続けた人は周囲から飼い主として見なされますので、事故などが起きた場合はその責任を問われることがあります。また、直接エサやりをしないということだけでなく、キャンプやバーベキューなどで出たごみの片付けなどもしっかりと行いましょう。

飼い主がマナーを守って正しく飼うことで、近所の方やペットを飼っていない方とも気持ちよく付き合うことができます。一人ひとりがマナーを守って、人もペットも住みよい興部町にしていくため、皆様のご協力をよろしくお願い致します。

(住民課 住民活動・環境係)



## 歩いて爽快 in ノルディックウォーキングについて

ノルディックウォーキングは下半身だけではなく全身の筋肉を使うエクササイズで、肩こり・腰痛の緩和などにも効果があります。ご家族やお友達とおしゃべりしながら、楽しく沙留まで歩いてみませんか？ たくさんの参加お待ちしております！！

■日時 5月28日(日) 午前8時～午後1時

■場所 興部町中央公民館～沙留公民館  
沙留公民館からは、町バスにて興部町中央公民館まで送迎

■参加料 800円(昼食+飲み物代)

■対象 一般町民  
(お子さんの参加につきましては保護者同伴でお願い致します)

■定員 30名(定員になり次第締切)

■締切 5月23日(火)

■持ち物 飲み物・タオル・ポール(教育委員会でも用意致します)

■その他 荒天などで中止の場合は参加者に午前7時までに連絡致します。

■問合せ・申込先 興部町教育委員会 体育振興係 Tel.82-2552



## 健康推進係からのお知らせ

1. ウォーキング教室のご案内 ～(参加料無料です)

ウォーキングを体験したい人から日常的に行っている方まで、どなたでも参加できます。季節の変化を感じながら、健康づくりのためのウォーキングを楽しみませんか？

○日時

第1回【サイクリングロードコース】 6月16日(金) 9:00～12:00

第2回【ナイトウォーキング(モーモー城コース)】 7月5日(水) 18:00～20:00

第3回【沙留コース】 7月26日(水) 9:00～12:00

第4回【ナイトウォーキング(町内コース)】 9月20日(水) 18:00～20:00

○集合場所：トレーニングセンター(第1回)、きらり(第2・4回)、沙留公民館(3回)

○内容：実践講話(ウォーキングの基礎知識、健康管理、測定項目について)  
簡単測定(血管年齢測定、自律神経測定)、のウォーキング実践

○講師：一般社団法人地域ウエルネスネット・フィットネスアドバイザー

○持ち物：タオル・飲み物、上靴(第1回のみ)

○申込み・お問い合わせ先：福祉保健課 健康推進係 Tel. 82-4170

2. 広域紋別病院精神科巡回診療について

○診療日時 6月7日(水) 14:00～

○場所 きらり 診察室

○予約受付 月曜日～金曜日 14:00～17:00(診療日の前週金曜日までに予約)

○予約・問い合わせ先 広域紋別病院 Tel.0158-24-3111

## 高齢者生活支援ハウス 夜勤ヘルパー募集!

興部町社会福祉協議会では、下記のとおり夜勤ヘルパーを募集します。

◎募集職種・人数 夜間勤務職員(時間給臨時)1名

◎業務内容 高齢者生活支援ハウス入居者の起床介助、コール対応業務  
(業務指導について介護スタッフの丁寧な対応を行いますので、初心者の方でも安心です。)

◎勤務時間 22:00～8:00(7～8回/月の勤務)  
(休憩～2時間 ①0:00～2:00、②2:00～4:00)

◎賃金 介護福祉士 10,600円(勤務1回)  
ヘルパー 10,200円(勤務1回)  
資格なし 10,000円(勤務1回)

(上記賃金は宿直手当を含む)

◎各種手当 ○通勤手当(片道10km以上) ○宿直手当(勤務1回 3,000円)  
○期末特別賞金(年1回12月)  
○処遇改善手当(有資格者のみ3月)

◎加入保険 労災

◎年齢等要件 65歳未満で通勤可能な方

◎応募資格 ○ホームヘルパー資格等(2級以上)  
○資格不問  
(将来的にヘルパー等資格取得を目指している方については応募可)

◎提出書類 履歴書(顔写真付き)1通、資格証明書(コピー)1通

◎申し込み期日 平成29年6月2日(金)まで  
(申込者へ別途日時の詳細について、ご連絡をさせていただきます)

◎申込・問い合わせ 〒098-1603 興部町東町「きらり」内  
興部町社会福祉協議会 (担当:ますだ) Tel.82-2743



## 高齢者生活支援ハウス入居者の募集について

高齢者生活支援ハウスの入居者を募集いたしますので、希望される方は**5月31日（水）**までにお申込ください。

◎募集戸数 1人用 ～ 1戸

◎入居者の範囲 興部町に住所を有する60歳以上の方で、自立して生活することに不安のある方。

◎入居者の決定 申請書を審査し、決定いたします。  
審査にあたっては、ケアマネージャーによる身体状況等調査が必要な場合があります。

◎入居予定日 平成29年6月15日以降

◎利用料

(1) 事務費 ～ 収入による区分により負担額が変わります。

①1,200,000円以下	～	0円
②1,200,001円～1,300,000円	～	4,000円
③1,300,001円～1,400,000円	～	7,000円
④1,400,001円～1,500,000円	～	10,000円
⑤1,500,001円～1,600,000円	～	13,000円
⑥1,600,001円～1,700,000円	～	16,000円
⑦1,700,001円～1,800,000円	～	19,000円
⑧1,800,001円～1,900,000円	～	22,000円
⑨1,900,001円～2,000,000円	～	25,000円
⑩2,000,001円～2,100,000円	～	30,000円
⑪2,100,001円～2,200,000円	～	35,000円
⑫2,200,001円～2,300,000円	～	40,000円
⑬2,300,001円～2,400,000円	～	45,000円
⑭2,400,001円以上	～	50,000円

(2) 管理費 ～ 1人用 10,000円

(3) 電気料・燃料費 ～ 使用料実績による

(4) 食材料費 ～ 1日につき1,000円（月額30,000円）

◎申し込み先・お問合せ先

興部町社会福祉協議会（高齢者生活支援ハウス部門指定管理者）  
福祉保健総合センター「きらり」内（Tel82-3300）

## 高齢者生活支援ハウス・デイサービスセンター調理員募集！

興部町社会福祉協議会では、下記のとおり調理員を募集します。

◎募集職種・人数 調理員（長期的臨時職員）1名

◎業務内容 高齢者生活支援ハウス・デイサービスセンターの食事調理業務  
（業務指導について調理スタッフの丁寧な対応を行いますので、初心者の方でも安心です。男女は問いません）

◎勤務時間 7:00～17:30  
（休憩～①9:15～10:00、②13:15～15:00）

◎休日 4週間を通じて8日間を週休日。年末年始（12/31～1/4）

◎賃金 130,000円（月給）

◎各種手当 ○通勤手当（片道10km以上） ○扶養手当  
○期末特別賞金（年3回 計3.0ヶ月分）

◎加入保険 雇用・労災・厚生・健康

◎年齢等要件 65歳未満で通勤可能な方

◎提出書類 履歴書（顔写真付き）1通

◎申し込み期日 **平成29年6月2日（金）まで**  
（申込者へ別途日時の詳細について、ご連絡をさせていただきます）

◎申込・問い合わせ 〒098-1603 興部町東町「きらり」内  
興部町社会福祉協議会（担当：たかはし）Tel82-3300



## 建設工事等入札結果

入札月日	4月17日
工事・業務・物品名	南3条道路改良舗装工事
入札参加者	新島工業(株) (株)藤共工業 (株)三和建设 (株)服部工業 (株)柳原建設 河原工業(株)
入札回数	1
契約金額（落札金額）	37,800,000円（35,000,000円）
予定価格	38,988,000円
工期・納期	H29.4.19 から H29.8.30まで
請負業者名	興部町字興部655番地 (株)三和建设

入札月日	4月17日
工事・業務・物品名	秋里1号道路舗装工事
入札参加者	(株)藤共工業 新島工業(株) (株)三和建設 (株)服部工業
入札回数	1
契約金額(落札金額)	9,450,000円(8,750,000円)
予定価格	9,968,400円
工期・納期	H29.4.19 から H29.7.20まで
請負業者名	興部町字興部193番地の1 (株)藤共工業
入札月日	4月17日
工事・業務・物品名	東町団地解体工事
入札参加者	(株)柳原建設 (株)藤共工業 (株)藤野屋建設 新島工業(株) (株)三和建設 河原工業(株) (株)服部工業
入札回数	1
契約金額(落札金額)	17,226,000円(15,950,000円)
予定価格	18,198,000円
工期・納期	H29.4.19 から H29.6.30まで
請負業者名	旭川市神居2条6丁目2番16号 新島工業(株)
入札月日	4月17日
工事・業務・物品名	春日町教員住宅外部改修工事
入札参加者	(株)柳原建設 (株)藤共工業 (株)藤野屋建設 河原工業(株) (株)服部工業
入札回数	1
契約金額(落札金額)	7,560,000円(7,000,000円)
予定価格	7,797,600円
工期・納期	H29.4.18 から H29.7.20まで
請負業者名	興部町字興部128番地の1 (株)藤野屋建設
入札月日	4月17日
工事・業務・物品名	道路街灯LED化工事
入札参加者	(株)阿部電気商会 河原工業(株) (株)小島電機
入札回数	1
契約金額(落札金額)	4,707,720円(4,359,000円)
予定価格	4,860,000円
工期・納期	H29.4.19 から H29.6.30まで
請負業者名	興部町字興部318番地 (株)阿部電気商会
入札月日	4月17日
工事・業務・物品名	交通記念施設周辺街灯LED化工事
入札参加者	(株)阿部電気商会 河原工業(株) (株)小島電機
入札回数	1
契約金額(落札金額)	1,199,880円(1,111,000円)
予定価格	1,242,000円
工期・納期	H29.4.18 から H29.6.30まで
請負業者名	興部町字興部318番地 (株)阿部電気商会

入札月日	4月17日
工事・業務・物品名	酪農の丘管理業務委託
入札参加者	(株)服部工業 (株)柳原建設 河原工業(株)
入札回数	1
契約金額(落札金額)	2,840,400円(2,630,000円)
予定価格	2,926,800円
工期・納期	H29.4.18 から H29.10.30まで
請負業者名	興部町字興部851番地の1 (株)服部工業
入札月日	4月17日
工事・業務・物品名	保育所広場維持管理業務委託
入札参加者	(株)服部工業 (株)柳原建設 河原工業(株)
入札回数	1
契約金額(落札金額)	2,775,600円(2,570,000円)
予定価格	2,840,400円
工期・納期	H29.4.18 から H29.10.30まで
請負業者名	興部町字興部851番地の1 (株)服部工業
入札月日	4月17日
工事・業務・物品名	屋外体育施設維持管理業務委託
入札参加者	(株)服部工業 (株)柳原建設 河原工業(株)
入札回数	1
契約金額(落札金額)	1,490,400円(1,380,000円)
予定価格	1,532,520円
工期・納期	H29.4.18 から H29.10.20まで
請負業者名	興部町字興部851番地の1 (株)服部工業
入札月日	4月17日
工事・業務・物品名	水道使用水量メーター検針業務委託
入札参加者	河原工業(株) (株)マルコウ (株)柳原建設
入札回数	1
契約金額(落札金額)	2,808,000円(2,600,000円)
予定価格	2,894,400円
工期・納期	H29.4.18 から H30.3.30まで
請負業者名	興部町字興部85番地の8 河原工業(株)
入札月日	4月17日
工事・業務・物品名	施設備品購入
入札参加者	(有)おこっぺスポーツ (株)ソーゴー (株)メンティス
入札回数	1
契約金額(落札金額)	1,404,000円(1,300,000円)
予定価格	1,414,800円
工期・納期	H29.4.18 から H29.7.31まで
請負業者名	興部町字興部318番地 (有)おこっぺスポーツ

入札月日	4月17日
工事・業務・物品名	興部中学校外講設計業務委託
入札参加者	太平洋総合コンサルタント(株) (株)ズコーシャ (株)中神土木設計事務所 (株)ドボク管理 東日本設計(株)
入札回数	1
契約金額(落札金額)	8,640,000円(8,000,000円)
予定価格	9,169,200円
工期・納期	H29.4.18 から H29.11.30まで
請負業者名	北見市端野町三区347番地25 太平洋総合コンサルタント(株)
入札月日	4月17日
工事・業務・物品名	興部秋里間道路外概略設計測量業務委託
入札参加者	太平洋総合コンサルタント(株) (株)ズコーシャ (株)中神土木設計事務所 (株)ドボク管理 東日本設計(株)
入札回数	1
契約金額(落札金額)	6,004,800円(5,560,000円)
予定価格	6,458,400円
工期・納期	H29.4.18 から H29.8.30まで
請負業者名	北見市春光町1丁目24番地3 (株)ドボク管理
入札月日	4月17日
工事・業務・物品名	北興地区配水管新設工事実施設計測量業務委託
入札参加者	太平洋総合コンサルタント(株) (株)ズコーシャ (株)中神土木設計事務所 (株)ドボク管理 東日本設計(株)
入札回数	1
契約金額(落札金額)	3,218,400円(2,980,000円)
予定価格	3,447,360円
工期・納期	H29.4.18 から H29.7.20まで
請負業者名	北見市寿町3丁目5番4号 (株)中神土木設計事務所
入札月日	4月17日
工事・業務・物品名	沙留旭町14号道路(仮称)用地測量業務委託
入札参加者	トラバース測量設計(有) 石井測量設計(株) 北海設計(株)
入札回数	1
契約金額(落札金額)	1,998,000円(1,850,000円)
予定価格	2,073,600円
工期・納期	H29.4.18 から H29.6.30まで
請負業者名	興部町字興部753番地の7 トラバース測量設計(有)
入札月日	4月17日
工事・業務・物品名	沙留緑町3号道路用地測量業務委託
入札参加者	トラバース測量設計(有) 石井測量設計(株) 北海設計(株)
入札回数	1
契約金額(落札金額)	1,836,000円(1,700,000円)
予定価格	1,922,400円
工期・納期	H29.4.18 から H29.6.30まで
請負業者名	紋別市大山町4丁目3番36 北海設計(株)

入札月日	4月17日
工事・業務・物品名	沙留緑町5号道路実施設計測量業務委託
入札参加者	トラバース測量設計(有) 石井測量設計(株) 北海設計(株)
入札回数	1
契約金額(落札金額)	2,743,200円(2,540,000円)
予定価格	2,851,200円
工期・納期	H29.4.18 から H29.7.20まで
請負業者名	興部町字興部753番地の7 トラバース測量設計(有)
入札月日	4月17日
工事・業務・物品名	地籍及び集成図補完業務委託
入札参加者	トラバース測量設計(有) 石井測量設計(株) (株)ムラコシ
入札回数	1
契約金額(落札金額)	754,920円(699,000円)
予定価格	1,263,600円
工期・納期	H29.4.18 から H29.6.30まで
請負業者名	興部町字興部753番地の7 トラバース測量設計(有)
入札月日	4月17日
工事・業務・物品名	興部下水終末処理場更新工事積算単価策定業務委託
入札参加者	(一財)経済調査会 (一財)建設物価調査会
入札回数	1
契約金額(落札金額)	795,960円(737,000円)
予定価格	885,600円
工期・納期	H29.4.18 から H29.6.20まで
請負業者名	札幌市中央区北一条西3丁目2番地 (一財)経済調査会
入札月日	4月17日
工事・業務・物品名	第7期介護保険事業計画策定業務委託
入札参加者	(株)ぎょうせい (株)北海道二十一世紀総合研究所
入札回数	1
契約金額(落札金額)	3,067,200円(2,840,000円)
予定価格	3,456,000円
工期・納期	H29.4.18 から H30.3.20まで
請負業者名	札幌市中央区大通西3丁目11番地北洋ビル (株)北海道二十一世紀総合研究所

**平成29年5月15日で**

**町内・町民の**

**交通安全**

**交通死亡事故ゼロ3560日**

**スピードダウンとシートベルトの全席着用**

